Season 1 | No.6

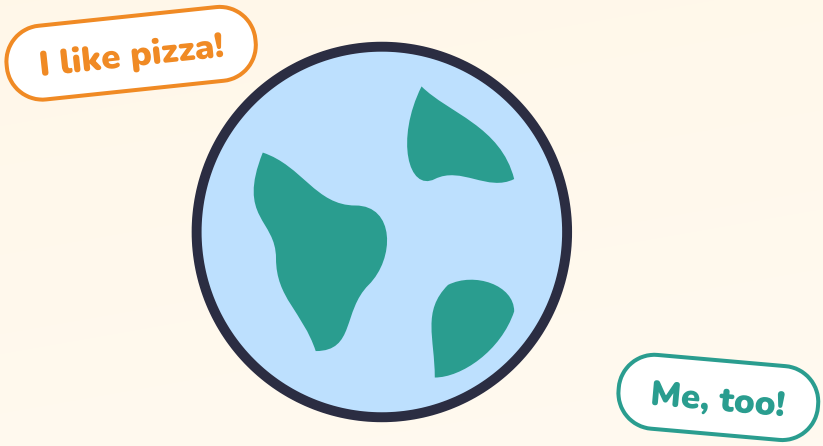

好きなものを伝える

「好き」から、会話をどんどん広げよう

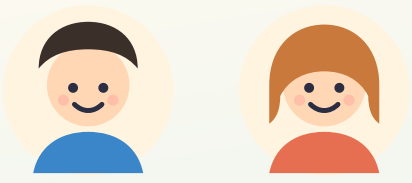

全30ページ | 無料教材

一般社団法人文化芸術支援協会

この教材の使い方

1 声に出して読む
英語は、口に出した回数だけ身につきます。キーフレーズは3回ずつ声に出しましょう。

2 カタカナはヒント
読み方のカタカナは目安です。できれば音声や動画で本物の発音も聞いてみましょう。

3 「やってみよう」は書いて話す
答えは30ページにあります。まちがえても大丈夫。まちがいは上達の近道です。



Ken（ケン）
日本の中学生。英語で友だちをつくりたい。



Emma（エマ）
カナダから来た留学生。日本語を勉強中。

もくじ

I like のきほん 3
好きなもの 4〜11
好き・きらいの表現 12〜15
例文と練習 16〜17
好きなものを話す 18〜21
練習しよう 22〜25
まとめ 26〜27
耳と口で練習 28〜30

Lesson 1

I like ... の使い方

好きなものを伝えると、会話が一気に楽しくなります。

I like ＋ **好きなもの**

I like apples.
アイ ライク アップルズ
りんごが好き

I like soccer.
アイ ライク サッカー
サッカーが好き

I like music.
アイ ライク ミュージィック
音楽が好き

ポイント

- I like のあとに、好きなものを入れるだけで文ができます。
- 数えられるもの（りんご・ねこなど）は、**apples / cats** のように s をつけて言うのがふつうです。

やってみよう

1. 「ねこが好きです」＿＿＿＿＿＿＿＿
2. 「サッカーが好きです」＿＿＿＿＿＿＿＿

ワンポイント 同じ「好き」を話せる人が見つかると、ことばが少なくても仲よくなれます。好きなものは、会話のいちばんの入り口です。

書いて覚えよう

 個人の学習目的に限り利用できます（商用利用・再配布禁止）

Lesson 2

好きな食べ物

好きな食べ物を英語で言おう。

curry
カリー
カレー

noodles
ヌードルズ
めん類

bread
ブレッド
パン

strawberries
ストロベリーズ
いちご



Emma
What's your favorite food?
いちばん好きな食べ物は？



Ken
I like curry. My mom's curry is the best!
カレーが好き。お母さんのカレーが最高なんだ！

ポイント

- **favorite** は「いちばん好きな」という意味です。
- bread（パン）は数えないので、s をつけません。

やってみよう

1. 「カレーが好きです」 _____
2. 「いちばん好きな食べ物は何？」 _____

書いて覚えよう

Lesson 3

好きな飲み物

好きな飲み物を英語で言おう。

green tea
グリーン ティー
緑茶

milk
ミルク
牛乳

orange juice
オーリンジ ジュース
オレンジジュース

hot chocolate
ハット チョコレット
ココア



Ken
Do you like green tea?
緑茶は好き？

Emma
Yes! But I like hot chocolate more.
うん！でもココアのほうが好きかな。



ポイント

- 飲み物は数えないので、**s をつけません。**
- 日本の「ココア」は、英語では hot chocolate とよぶことが多いです。

やってみよう

1. 「オレンジジュースが好きです」＿＿＿＿＿＿＿＿
2. あなたの好きな飲み物を書こう。＿＿＿＿＿＿＿＿

書いて覚えよう

Lesson 4

好きな色

好きな色を英語で言おう。

red
レッド
赤

blue
ブルー
青

yellow
イェロウ
黄色

purple
パープル
むらさき



Emma
What's your favorite color?
好きな色は？



Ken
My favorite color is green.
ぼくの好きな色は緑だよ。

ポイント

- 色の名前には、a も s もつけません。
- My favorite color is ... でも、I like ... でも伝えられます。

やってみよう

1. 「私の好きな色は青です」＿＿＿＿＿＿＿＿
2. 「黄色が好きです」＿＿＿＿＿＿＿＿

書いて覚えよう

Lesson 5

好きな動物

好きな動物を英語で言おう。

dogs
ドッグズ
犬

pandas
パンダズ
パンダ

penguins
ペングウィンズ
ペンギン

horses
ホースィズ
馬



Ken
What animals do you like?
どんな動物が好き？

Emma
I like penguins. They're so cute!
ペンギンが好き。すごくかわいいの！



ポイント

- 動物全体が好きと言うときは、**s をつけた形**を使います。（I like dogs.）
- I like dog. と言うと「犬の肉が好き」に聞こえることがあるので注意。

やってみよう

1. 「パンダが好きです」＿＿＿＿＿＿＿＿
2. 「犬が好きです」＿＿＿＿＿＿＿＿

書いて覚えよう

Lesson 6

好きなスポーツ

好きなスポーツを英語で言おう。

baseball
ベイスボール
野球

basketball
バスケットボール
バスケットボール

swimming
スウィミング
水泳

table tennis
テイブル テニス
卓球



Emma
Do you like sports?
スポーツは好き？



Ken
Yes. I like playing baseball. I also like watching it.
うん。野球をするのが好き。見るのも好きだよ。

ポイント

- するのが好きなら I like playing ...、見るのが好きなら I like watching ... です。
- スポーツ名には a をつけません。

やってみよう

1. 「野球が好きです」＿＿＿＿＿＿＿＿
2. 「テニスをするのが好きです」＿＿＿＿＿＿＿＿

書いて覚えよう

 個人の学習目的に限り利用できます（商用利用・再配布禁止）

Lesson 7-8

好きな音楽・好きな映画

音楽や映画の好みを伝えよう。

音楽

- pop music
  ポップス
- rock
  ロック
- classical music
  クラシック
- anime songs
  アニメソング

映画

- action movies
  アクション映画
- comedies
  コメディ
- animated movies
  アニメ映画
- horror movies
  ホラー映画



Ken
What kind of music do you like?
どんな音楽が好き？

Emma
I like pop music. And I love animated movies!
ポップスが好き。それにアニメ映画が大好き！



ポイント

- **What kind of ...?** は「どんな種類の...？」とたずねる言い方です。
- 映画の種類は、movies のように s をつけて言います。

やってみよう

1. 「ポップスが好きです」 _____
2. 「アクション映画が好きです」 _____

書いて覚えよう

Lesson 9

好きな季節

好きな季節を英語で言おう。

spring
スプリング
春
あたたかい

summer
サマー
夏
あつい

winter
ウィンター
冬
さむい

fall / autumn
フォール／オータム
秋
アメリカでは fall、イギリスでは autumn がよく使われる



Emma
Which season do you like?
どの季節が好き？



Ken
I like summer. I can go swimming!
夏が好き。泳ぎに行けるから！

やってみよう

1. 「春が好きです」＿＿＿＿＿＿＿＿
2. あなたの好きな季節を書こう。＿＿＿＿＿＿＿＿

書いて覚えよう

 個人の学習目的に限り利用できます（商用利用・再配布禁止）

Lesson 10

好きな場所

好きな場所を英語で言おう。

the beach
ザ ビーチ
海辺

the park
ザ パーク
公園

the library
ザ ライブラリー
図書館

my room
マイ ルーム
自分の部屋



Ken
Where's your favorite place?
好きな場所はどこ？

Emma
The library. It's quiet and I can read.
図書館。しずかで、本が読めるから。



ポイント

- 場所の前には **the** をつけることが多いです。
- **My favorite place is ...** で「いちばん好きな場所は...」と言えます。

やってみよう

1. 「海辺が好きです」＿＿＿＿＿＿＿＿
2. 「いちばん好きな場所は図書館です」＿＿＿＿＿＿＿＿

書いて覚えよう

Lesson 11

I love ...

「大好き」の気持ちを伝えよう。

♥♥♥	**I love it!**	大好き！
♥♥	**I really like it.**	すごく好き。
♥	**I like it.**	好き。
−	**It's OK.**	まあまあ。



Emma
Do you like ramen?
ラーメンは好き？



Ken
I love it! I eat it every week.
大好き！毎週食べてるよ。

ポイント

- **love** は like よりずっと強い「大好き」です。食べ物や趣味にも気軽に使います。
- **really** をつけると、like の気持ちが強くなります。

やってみよう

1. 「チョコレートが大好き！」＿＿＿＿＿＿＿＿
2. 「音楽がすごく好きです」＿＿＿＿＿＿＿＿

書いて覚えよう

Lesson 12

I don't like ...

好きではないものも、やさしく伝えよう。

I don't like tomatoes.

アイ ドント ライク トメイトウズ

トマトは好きじゃない

I'm not a big fan of ...

アイム ナット ア ビッグ ファン オヴ

...はあまり好きじゃない

やわらかい言い方



Ken

Do you like natto?

納豆は好き？

Emma

Hmm, I don't like it very much.

うーん、あまり好きじゃないかな。



ポイント

- **not ... very much** をつけると「あまり好きじゃない」とやわらかくなります。
- I hate ...（大きらい）は強すぎるので、ふだんはさけましょう。

やってみよう

1. 「トマトは好きじゃない」 _____
2. 「ホラー映画はあまり好きじゃない」を a big fan で。 _____

書いて覚えよう

Lesson 13

どっちが好き？（Which do you like?）

2つのうち、どちらが好きかたずねよう。

Which do you like, ＋ **A or B** ？



Emma
Which do you like, rice or bread?
ごはんとパン、どっちが好き？



Ken
I like rice.
ごはんかな。



Emma
Me, too!
わたしも！

ポイント

- A or B の部分は、**A↗ or B↘** と、前を上げて後ろを下げて読みます。
- 答えは **I like ...** で、選んだほうを言えばOKです。

やってみよう

1. 「犬とねこ、どっちが好き？」＿＿＿＿＿＿＿＿
2. その質問に答えよう。＿＿＿＿＿＿＿＿

ワンポイント どちらも好きなときは **I like both.**、どちらも好きではないときは **I don't like either.** と言えます。

書いて覚えよう

一般社団法人文化芸術支援協会｜好きなものを伝える　個人の学習目的に限り利用できます（商用利用・再配布禁止）

Lesson 14

理由を少し（because）

「なぜ好きか」をひとこと足そう。

I like ... ＋ **because** ＋ **理由**

because it's fun.
ビコーズ イッツ ファン
楽しいから

because it's delicious.
ビコーズ イッツ デリシャス
おいしいから

because they're cute.
ビコーズ ゼア キュート
かわいいから



Ken
Why do you like skating?
どうしてスケートが好きなの？

Emma
Because it's exciting!
わくわくするからよ！



ポイント

- **Why?** と聞かれたら、**Because ...** で答えられます。
- 理由を1つ足すだけで、話がぐっと伝わりやすくなります。

やってみよう

1. 「雪が好きなので、冬が好きです」＿＿＿＿＿＿＿＿
2. I like my town because ＿＿＿＿＿＿＿＿.

書いて覚えよう

Lesson 15

例文を見る

2人の「好き」の話を読みくらべよう。

① Ken の「好き」

I like baseball. I play it after school. I also love curry. My favorite color is green. I don't like horror movies very much.

野球が好きです。放課後にやっています。カレーも大好きです。好きな色は緑です。ホラー映画はあまり好きではありません。

② Emma の「好き」

I love animals. I really like penguins because they're cute. My favorite season is winter. I like skating very much.

動物が大好きです。ペンギンがすごく好きです。かわいいからです。好きな季節は冬です。スケートがとても好きです。

ポイント

- like / love / don't like を使い分けると、気持ちがよく伝わります。
- also は「〜も」。好きなものを付け足すときに使います。

やってみよう

1. 2人の文から、because の文を見つけて線を引こう。

書いて覚えよう

 個人の学習目的に限り利用できます（商用利用・再配布禁止）

Lesson 16

置きかえ練習

ことばを入れかえて、すらすら言えるようにしよう。

I like ＋ もの

I like **pizza**.
ピザが好き

I like **rabbits**.
うさぎが好き

I like **autumn**.
秋が好き

I like **the mountains**.
山が好き

I like ＋ ～すること

I like **dancing**.
おどるのが好き

I like **singing**.
歌うのが好き

I like **playing games**.
ゲームをするのが好き

I like **taking pictures**.
写真をとるのが好き

ポイント

- 「～すること」は、動作のことばに **-ing** をつけます。
- 太字のところを入れかえて、声に出してみましょう。

やってみよう

1. 自分の好きなことを -ing の形で書こう。I like _____ .

書いて覚えよう

Lesson 17

好きなものミニ会話

好きなものの話を、会話で続けよう。



Emma
Ken, what do you do on weekends?
ケン、週末は何をしてるの？



Ken
I play baseball. I love it.
野球をしてる。大好きなんだ。



Emma
Cool! Do you like watching it, too?
いいね！見るのも好き？



Ken
Yes. What about you? What do you like?
うん。エマは？何が好き？



Emma
I like skating because it's exciting.
スケートが好き。わくわくするから。



Ken
Nice! Can you teach me?
いいね！教えてくれる？



Emma
Sure!
もちろん！

ポイント

- **What about you?** は「あなたは？」と話をふる言い方です。
- 好きなものの話から、いっしょに何かをする約束につながることもあります。

やってみよう

1. 役を決めて2回読もう。2回目は、好きなものを自分のものに変えよう。

書いて覚えよう

 個人の学習目的に限り利用できます（商用利用・再配布禁止）

Lesson
18-19

What do you like? ／ Do you like ...?

2つの形で、相手の好みをたずねよう。

What do you like?

何が好き？（自由に答える）

What food do you like?
どんな食べ物が好き？

What sport do you like?
どんなスポーツが好き？

Do you like ...?

...は好き？（Yes / No で答える）

Do you like fish?
魚は好き？

Yes, I do. / No, I don't.
うん／ううん



Ken
Do you like manga?
マンガは好き？

Emma
Yes, I do. What manga do you like?
うん、好きよ。ケンはどんなマンガが好き？



ポイント

- What のあとに food / sport / music などを入れると、話題をしぼれます。
- Do you like ...? には **Yes, I do. / No, I don't.** で答えます。

やってみよう

1. 「どんなスポーツが好き？」 _____
2. 「音楽は好き？」 _____ 「うん」 _____

書いて覚えよう

Lesson
20-21

Me too / Me neither・好みが同じ・ちがう

相手の好みに、同じ・ちがうで反応しよう。

相手	同じとき	ちがうとき
I like cats.	Me, too!	Oh, I don't.
I don't like spiders.	Me neither.	Really? I do.
I love summer.	Me, too!	I like winter.



Emma
I don't like getting up early.
早起きは苦手なんだ。



Ken
Me neither!
ぼくも！

ポイント

- 好きに同意するときは **Me, too.**、好きじゃないに同意するときは **Me neither.** です。
- 好みがちがっても大丈夫。ちがいを知るのも会話の楽しさです。

やってみよう

1. I like pizza. に「ぼくも！」＿＿＿＿＿＿＿＿
2. I don't like rain. に「わたしも」＿＿＿＿＿＿＿＿
3. I like math. に「わたしはちがうな」＿＿＿＿＿＿＿＿

書いて覚えよう

Lesson 22

好きなものリスト

自分の「好き」を、英語でリストにしよう。

食べ物	I like _____ .
飲み物	I like _____ .
色	My favorite color is _____ .
動物	I like _____ .
スポーツ	I like _____ .
季節	I like _____ .
場所	My favorite place is _____ .

Emma の例

I like pancakes. I like hot chocolate. My favorite color is purple. I like penguins. I like skating. I like winter. My favorite place is the library.

ポイント

- 思いつかないところは空けておいてOK。書けたところから使いましょう。

書いて覚えよう

 個人の学習目的に限り利用できます（商用利用・再配布禁止）

Lesson 23

好みクイズ

ここまでの表現をチェックしよう。

1. 英語と日本語を線でむすぼう

favorite	●	● ア. ペンギン
season	●	● イ. いちばん好きな
because	●	● ウ. 季節
Me, too.	●	● エ. なぜなら
penguins	●	● オ. 私も

2. 英語にしよう

1. 音楽が大好きです。＿＿＿＿＿＿＿＿
2. お茶とコーヒー、どっちが好き？＿＿＿＿＿＿＿＿
3. にんじん（carrots）は好きじゃない。＿＿＿＿＿＿＿＿

3. 正しいほうに○をつけよう

1. I don't like snakes. → （ Me, too. ／ Me neither. ）
2. Do you like cats?（好きではない）→ （ No, I don't. ／ No, I'm not. ）

書いて覚えよう

Lesson 24

穴うめ練習

空らんをうめて、会話を完成させよう。

A Do you _____ animals?

B Yes, I _____ . I love dogs.

A Me, too! What's your _____ season?

B I like summer.

A _____ ?

B _____ I can go to the beach.

A That's nice!

ポイント

- 好きなものをたずねる → 理由を聞く、の流れになっています。
- 書けたら、A・B に分かれて読みましょう。

書いて覚えよう

Lesson 25

ロールプレイ

はじめて会った人と、好きなもので話をつなげよう。

A Hi! What do you like?

B I like _____ . How about you?

A _____ ! I also like _____ .

B Which do you like, _____ or _____ ?

A I like _____ because _____ .

B Cool!

ポイント

- 2つめの空らんは、同じなら Me, too、ちがうなら Oh, I like ... と答えます。
- 役を交代して、2回やってみましょう。

ワンポイント 相手の好きなものを聞いたら、**Cool!** や **Nice!** とすぐ反応しましょう。英語では、はっきり反応するほうが好印象です。

書いて覚えよう

 個人の学習目的に限り利用できます（商用利用・再配布禁止）

Lesson
26-27

自分の「好き」を5つ・相手の好きを聞く

5つの「好き」を話して、相手にも聞いてみよう。

STEP 1 ｜ 自分の「好き」を5つ

① I like curry. ② I love dogs. ③ My favorite color is blue. ④ I like summer. ⑤ I like playing soccer because it's fun.

STEP 2 ｜ 相手の好きを3つ聞く

① What food do you like? ② Do you like sports? ③ Which do you like, summer or winter?

ポイント

- 聞いた答えはメモしておくと、次の会話の話題になります。

書いて覚えよう

Lesson 28

復習：好きの表現

切り取って持ち歩ける、好きの表現一覧です。

好きを伝える

- ☐ **I like ...**
  ...が好き
- ☐ **I love ...**
  ...が大好き
- ☐ **My favorite ... is ...**
  いちばん好きな...は...

好きじゃない

- ☐ **I don't like ...**
  ...は好きじゃない
- ☐ **not ... very much**
  あまり...ない
- ☐ **I'm not a big fan of ...**
  ...はあまり好きじゃない

たずねる

- ☐ **What do you like?**
  何が好き？
- ☐ **Do you like ...?**
  ...は好き？
- ☐ **Which do you like, A or B?**
  AとB、どっちが好き？
- ☐ **Why?**
  どうして？

反応する

- ☐ **Me, too!**
  私も！
- ☐ **Me neither.**
  私も（好きじゃない）
- ☐ **Because ...**
  ...だから

ワンポイント 言えるようになった表現に✓をつけましょう。

書いて覚えよう

 個人の学習目的に限り利用できます（商用利用・再配布禁止）

Lesson
29-30

総合練習・好みチャレンジ

学んだことを全部使ってみよう。

総合練習　英語にしよう

1. いちばん好きな食べ物はおすしです。 _____
2. 動物が大好きです。 _____
3. どんなスポーツが好き？ _____
4. あたたかいので、春が好きです。 _____

好みチャレンジ　ミッションカード

MISSION 1
家族に Do you like ...? と3回聞く

MISSION 2
だれかの答えに Me, too! で反応する

MISSION 3
because を使って理由を1つ言う

MISSION 4
Which do you like, A or B? で質問する

できたミッションに✓をつけよう：　☐1　☐2　☐3　☐4

書いて覚えよう

Lesson 31

学んだ英語を使う

毎日の生活の中で、「好き」を英語で言ってみよう。

ごはんのとき
I love this! とおいしさを伝える

買い物で
好きな色を見つけて I like this color.

友だちと
What do you like? で話しかける

テレビで
好きな番組に I really like it.

天気の日
好きな季節を思いうかべて I like ...

寝る前
今日好きだったことを1つ英語で言う

ポイント

- ひとりごとの英語も、立派な練習です。
- 毎日1回、I like ... を口に出すことから始めましょう。

やってみよう

1. 今日、英語で言ってみたい「好き」を1つ書こう。 _____

書いて覚えよう

 個人の学習目的に限り利用できます（商用利用・再配布禁止）

Lesson
32-33

発音を練習する・リスニングに挑戦

英語らしい音で言って、聞き取れるようにしよう。

like
ライク
舌先を上の歯ぐきにつけて L の音

love
ラヴ
上の歯を下くちびるにあてて v の音

favorite
フェイヴァリット
前の「フェイ」を強く

聞こえ方	英語	意味
アイライキッ	**I like it.**	好き
アイラヴィッ	**I love it.**	大好き
ミートゥー	**Me, too.**	私も
ドゥユライク	**Do you like ...?**	...は好き？

ポイント

- 英語は単語どうしがつながって聞こえます。like it は「ライキッ」のようになります。
- 聞くときは、like と love のちがいに注意しましょう。

やってみよう

1. I like it. と I love it. を、交互に3回ずつ言おう。

書いて覚えよう

Lesson 34

ディクテーション（書き取り）

聞いた英語を、そのまま書いてみよう。

答えの3文を家族や友だちに読んでもらい、聞こえたとおりに書こう

1. _____
2. _____
3. _____

こたえ

L1 I like cats. ／ I like soccer.

L2 I like curry. ／ What's your favorite food?

L3 I like orange juice. ／ （例）I like milk.

L4 My favorite color is blue. ／ I like yellow.

L5 I like pandas. ／ I like dogs.

L6 I like baseball. ／ I like playing tennis.

L7–8 I like pop music. ／ I like action movies.

L9 I like spring. ／ （例）I like fall. / I like autumn.

L10 I like the beach. ／ My favorite place is the library.

L11 I love chocolate. ／ I really like music.

L12 I don't like tomatoes. ／ I'm not a big fan of horror movies.

L13 Which do you like, dogs or cats? ／ I like dogs.

L14 I like winter because I like snow. ／ （例）because it's fun

L18–19 What sport do you like? ／ Do you like music? ／ Yes, I do.

L20–21 Me, too. ／ Me neither. ／ Oh, I don't.

L23 favorite→イ season→ウ because→エ Me, too.→オ penguins→ア　2. I love music. ／ Which do you like, tea or coffee? ／ I don't like carrots.　3. Me neither. ／ No, I don't.

L24 like ／ do ／ favorite ／ Why ／ Because

L29–30 My favorite food is sushi. ／ I love animals. ／ What sport do you like? ／ I like spring because it's warm.

L34 I like green tea. ／ Do you like dogs? ／ My favorite season is fall.

書いて覚えよう

好きなものを伝える（Season 1 ｜ No.6）
発行：一般社団法人文化芸術支援協会
この教材の著作権は一般社団法人文化芸術支援協会に帰属します。個人の学習および家庭内での利用に限り、閲覧・保存・印刷ができます。
有料の講座・塾・研修での使用、販売・再配布、改変しての公開、生成AIへの入力などの商用利用は禁止しています。
くわしくは当協会ウェブサイトの「ウェブサイト利用規約」をご覧ください。