Season 1 | No.9

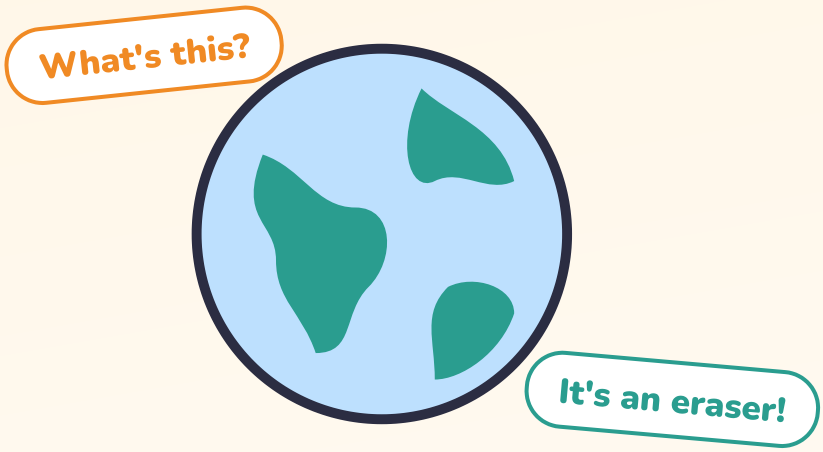

身のまわりのもの

ペンもカバンも、英語で言ってみよう

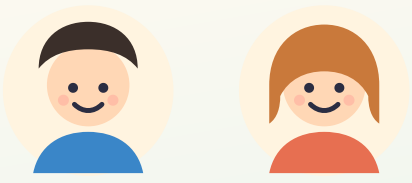

全30ページ | 無料教材

一般社団法人文化芸術支援協会

この教材の使い方

1 声に出して読む
英語は、口に出した回数だけ身につきます。キーフレーズは3回ずつ声に出しましょう。

2 カタカナはヒント
読み方のカタカナは目安です。できれば音声や動画で本物の発音も聞いてみましょう。

3 「やってみよう」は書いて話す
答えは30ページにあります。まちがえても大丈夫。まちがいは上達の近道です。



Ken（ケン）
日本の中学生。英語で友だちをつくりたい。



Emma（エマ）
カナダから来た留学生。日本語を勉強中。

もくじ

身近なものの名前 3〜6
物について話す文 7〜12
持ち物と場所 13〜15
練習しよう 16〜21
会話にチャレンジ 22〜23
自分のことばで 24
復習と総合練習 25〜26
声に出して・書いて覚える 27〜30

Lesson 1

身近な物の英単語

まわりを見わたすと、英語の練習の材料がいっぱいです。

机、カバン、コップ。毎日さわっている物の名前を英語で言えると、**見るたびに英語の復習**ができます。
この教材では、文房具・教室・家・キッチン・服の5つの場所に分けて、物の名前と、物について話す文を覚えます。



日本語になっている英語

ノート（notebook） テーブル（table） カップ（cup） シャツ（shirt） ベッド（bed）

カタカナの読み方と英語の発音はちがうことがあります。ノートは英語では notebook と言います。

ポイント

- 物の名前は、実物を指さしながら言うと早く覚えられます。
- 知っているカタカナ語が、そのまま英語の入り口になります。

やってみよう

1. 今、目の前にある物を3つ、日本語で書こう。

2. その中で英語で言える物に〇をつけよう。

書いて覚えよう

 個人の学習目的に限り利用できます（商用利用・再配布禁止）

Lesson 2-3

文房具・教室のもの

学校で使う物を英語で言おう。

pencil
ペンスル
えんぴつ

eraser
イレイサー
消しゴム

ruler
ルーラー
定規

notebook
ノウトブック
ノート

desk
デスク
つくえ

chair
チェア
いす

blackboard
ブラックボード
黒板

clock
クロック
（かけ）時計

ポイント

- ruler は「定規」。ほかに「支配者」という意味もあります。
- かべにかける時計は clock、うで時計は watch です。

やってみよう

1. 「消しゴム」＿＿＿＿＿＿
2. 「つくえ」＿＿＿＿＿＿
3. 「定規」＿＿＿＿＿＿

書いて覚えよう

 個人の学習目的に限り利用できます（商用利用・再配布禁止）

Lesson 4-5

家のもの・キッチンのもの

家の中の物を英語で言おう。

家のもの

sofa
ソファ

TV
テレビ

window
まど

door
ドア

キッチンのもの

cup
カップ

plate
お皿

spoon
スプーン

fridge
冷蔵庫



Emma
Where's the milk?
牛乳はどこ？



Ken
It's in the fridge.
冷蔵庫の中だよ。

ポイント

- 冷蔵庫は **refrigerator** ですが、会話では短く **fridge**（フリッジ）が多いです。
- おはしは **chopsticks**。2本で1組なので、いつも s がつきます。

やってみよう

1. 「ソファ」 _____
2. 「スプーン」 _____
3. 「冷蔵庫」（短い言い方） _____

書いて覚えよう

Lesson 6

服のもの

身につける物を英語で言おう。

T-shirt
ティーシャート
Tシャツ

jacket
ジャケット
上着

cap
キャップ
（つばのある）ぼうし

shoes
シューズ
くつ



Ken
I like your jacket.
その上着いいね。

Emma
Thanks! It's new.
ありがとう！新しいの。



ポイント

- **shoes**（くつ）、**pants**（ズボン）、**socks**（くつ下）は、2つで1組なので s がつきます。
- **I like your 〜.** は、服や持ち物をほめるときの決まり文句です。

やってみよう

1. 「ぼうし（キャップ）」 _____
2. 「上着」 _____
3. 「くつ」 _____

ワンポイント 英語圏では、服や持ち物をほめるのはよくあるあいさつがわりです。ほめられたら Thanks! と笑顔で返しましょう。

書いて覚えよう

 個人の学習目的に限り利用できます（商用利用・再配布禁止）

Lesson 7

This is a ...

近くにある物を、英語で紹介しよう。

This is ＋ **a ＋ 物の名前**

This is a clock.
ディス イズ ア クロック
これは時計です

This is my desk.
ディス イズ マイ デスク
これはぼくのつくえです

That is a window.
ザット イズ ア ウィンドウ
あれはまどです

ポイント

- 手元の物は **this**（これ）、はなれた物は **that**（あれ）。
- 自分の物なら a のかわりに **my** を使います。

やってみよう

1. 「これはえんぴつです」＿＿＿＿＿＿＿＿
2. 「これは私のカバンです」＿＿＿＿＿＿＿＿

ワンポイント 日本の物を紹介するときにも使えます。**This is a furoshiki.** のあとに、使い方をひとこと足すと喜ばれます。

書いて覚えよう

 個人の学習目的に限り利用できます（商用利用・再配布禁止）

Lesson 8

These are ...

2つ以上の物を、まとめて紹介しよう。

1つ

this / that

This is a cup.
これはカップです

That is a plate.
あれはお皿です

2つ以上

these / those

These are cups.
これらはカップです

Those are plates.
あれらはお皿です



Emma
These are my new socks.
これ、新しいくつ下なの。



Ken
They're cute!
かわいいね！

ポイント

- 2つ以上のときは **these / those ＋ are** になります。
- 物の名前のほうにも **s** をつけるのを忘れずに。

やってみよう

1. 「これらは私のくつです」 _____
2. 「あれらはいすです」 _____

書いて覚えよう

Lesson 9

It's a ...

一度出た物は、it で言いかえよう。

It's a notebook.
イッツ ア ノウトブック
（それは）ノートです

It's big.
イッツ ビッグ
（それは）大きいです



Ken
Look at this.
これ見て。

Emma
What is it?
それは何？





Ken
It's a pencil case. It's from Kyoto.
筆箱だよ。京都で買ったんだ。

ポイント

- **It's** は **It is** の短い形。会話ではほとんど It's を使います。
- 同じ物について2回目からは it で言いかえると、自然な英語になります。

やってみよう

1. What's that? に「定規です」と答えよう。 _____
2. 「（それは）赤いです」 _____

書いて覚えよう

 個人の学習目的に限り利用できます（商用利用・再配布禁止）

Lesson 10

a と an

a と an の使い分けを覚えよう。

a

ふつうの音で始まる

- **a bag**
  カバン
- **a cup**
  カップ
- **a table**
  テーブル

an

ア・イ・ウ・エ・オの音で始まる

- **an apple**
  りんご
- **an eraser**
  消しゴム
- **an umbrella**
  かさ

ポイント

- a / an は「1つの」という意味で、物の名前の前につけます。
- つづりではなく、**始まりの音**で決まります。

やってみよう

1. （ a ／ an ）orange _____
2. （ a ／ an ）chair _____
3. （ a ／ an ）egg _____
4. （ a ／ an ）clock _____

ワンポイント an をつけると、**an eraser**（アニレイサー）のように音がつながって、言いやすくなります。

書いて覚えよう

一般社団法人文化芸術支援協会｜身のまわりのもの　個人の学習目的に限り利用できます（商用利用・再配布禁止）

Lesson 11

単数と複数

1つと2つ以上で、形をかえよう。

1つ	2つ以上	ルール
a book	**books**	s をつける
a box	**boxes**	s・x・ch などで終わる → es
a dish	**dishes**	sh で終わる → es
a knife	**knives**	f(e) → ves
a child	**children**	形が変わる

ポイント

- 英語では、1つか2つ以上かを**いつもはっきり**させます。
- 2つ以上のときは a をつけません。（a books は ×）

やってみよう

1. book → 2つ以上 _____
2. box → 2つ以上 _____
3. knife → 2つ以上 _____

書いて覚えよう

Lesson 12

What's this?

名前がわからない物をたずねよう。

What's this?
ワッツ ディス
これは何？

What's that?
ワッツ ザット
あれは何？

What are these?
ワット アー ディーズ
これらは何？



Emma
What are these?
これ、何？



Ken
They're chopstick rests.
はし置きだよ。

ポイント

- 1つなら **It's ～.**、2つ以上なら **They're ～.** で答えます。
- 名前がわからないときは、指をさして What's this? と聞けばOK。

やってみよう

1. はなれた物を指さして「あれは何？」＿＿＿＿＿＿＿＿
2. 「それはホチキスです」（stapler）＿＿＿＿＿＿＿＿

書いて覚えよう

一般社団法人文化芸術支援協会｜身のまわりのもの　個人の学習目的に限り利用できます（商用利用・再配布禁止）

Lesson 13

持ち物（I have ...）

持っている物を英語で言おう。

I have ＋ **持っている物**

I have a phone.
アイ ハヴ ア フォウン
スマホを持っています

I have three pens.
アイ ハヴ スリー ペンズ
ペンを3本持っています

I don't have a watch.
アイ ドント ハヴ ア ウォッチ
うで時計は持っていません



Ken
Do you have a ruler?
定規持ってる？

Emma
Yes, I have two.
うん、2本あるよ。



ポイント

- 持っていないときは **I don't have 〜.** です。
- 相手に聞くときは **Do you have 〜?** を使います。

やってみよう

1. 「私は筆箱を持っています」＿＿＿＿＿＿
2. 「私は消しゴムを2つ持っています」＿＿＿＿＿＿
3. 「定規持ってる？」＿＿＿＿＿＿

書いて覚えよう

 個人の学習目的に限り利用できます（商用利用・再配布禁止）

Lesson 14

場所（on / in / under）

物がどこにあるか、英語で言おう。



on the desk

オン ザ デスク

つくえの上に

on ＝ 上



in the box

イン ザ ボックス

箱の中に

in ＝ 中



under the bed

アンダー ザ ベッド

ベッドの下に

under ＝ 下



Emma

Where's my cap?

私のぼうしはどこ？



Ken

It's on the chair.

いすの上だよ。

ポイント

- **on** は「上にのっている」、**in** は「中に入っている」、**under** は「下にある」。
- 場所の前には **the** をつけることが多いです。

やってみよう

1. 「それはテーブルの上にあります」 _____
2. 「それはベッドの下にあります」 _____

書いて覚えよう

 個人の学習目的に限り利用できます（商用利用・再配布禁止）

Lesson 15

色をつけて（a red pen）

色のことばで、物をくわしく言おう。

a ＋ **色** ＋ **物の名前**

よく使う色

red 赤　blue 青　yellow 黄　green 緑　black 黒　white 白　pink ピンク　brown 茶



Ken
Which bag is yours?
どのカバンがきみの？

Emma
The green one.
緑のだよ。



ポイント

- 色は、物の名前の**前**に置きます。（a red pen）
- **the green one** は「緑のもの」。同じ物をくり返さずにすみます。

やってみよう

1. 「青いぼうし」＿＿＿＿＿＿＿＿
2. 「黒いカバン」＿＿＿＿＿＿＿＿
3. 「白いくつ」＿＿＿＿＿＿＿＿

書いて覚えよう

 個人の学習目的に限り利用できます（商用利用・再配布禁止）

Lesson 16-17

例文を見る・置きかえ練習

型を使って、物や場所を入れかえよう。

例文	意味
This is an old clock.	これは古い時計です
I have a yellow umbrella.	黄色いかさを持っています
My glasses are on the TV.	めがねはテレビの上にあります
These are my brother's shoes.	これは兄（弟）のくつです

置きかえてみよう

My key is in the bag. の key と in the bag を入れかえます。

phone　cat　on the sofa　under the table

やってみよう

1. 「かぎはカバンの中にあります」＿＿＿＿＿＿
2. 「スマホはソファの上にあります」＿＿＿＿＿＿
3. 「ねこはテーブルの下にいます」＿＿＿＿＿＿

書いて覚えよう

個人の学習目的に限り利用できます（商用利用・再配布禁止）

Lesson 18

持ち物ミニ会話

物の名前・場所・色を使って会話しよう。



Emma
Ken, is this your notebook?
ケン、これきみのノート？



Ken
No, it isn't. Mine is blue.
ちがうよ。ぼくのは青なんだ。



Emma
Where is it?
どこにあるの？



Ken
Hmm... It's not in my bag.
うーん...カバンの中にはないな。



Emma
Look! It's under your desk.
見て！つくえの下にあるよ。



Ken
Oh, thanks!
あっ、ありがとう！



Emma
No problem.
どういたしまして。

ポイント

- **Mine is blue.** の mine は「ぼくのもの」。my notebook をくり返さずにすみます。
- 場所のことばが使えると、物さがしの会話ができます。

やってみよう

1. ケンとエマの役で読もう。2回目は、色と場所を入れかえてみよう。

書いて覚えよう

 個人の学習目的に限り利用できます（商用利用・再配布禁止）

Lesson 19

物をたずねる

だれの物か、どこにあるかをたずねよう。

Whose umbrella is this?
フーズ アンブレラ イズ ディス
これはだれのかさ？

Is this yours?
イズ ディス ユアーズ↗
これ、きみの？

Where are my glasses?
ウェア アー マイ グラスィズ
ぼくのめがねはどこ？



Ken
Whose umbrella is this?
これはだれのかさ？

Emma
It's mine. Thank you.
私のよ。ありがとう。



ポイント

- **Whose ～?** は「だれの～？」。落とし物を見つけたときに便利です。
- 答えは **It's mine.**（私の）/ **It's Ken's.**（ケンの）のように言います。

やってみよう

1. 「これはだれのカバン？」 _____
2. 「ぼくのかぎはどこ？」 _____

書いて覚えよう

Lesson 20

貸して（Can I use ...?）

物を借りるときのひとことを覚えよう。

Can I use your pen?
キャナイ ユーズ ユア ペン↗
ペン使ってもいい？

Can I borrow your notebook?
キャナイ バロウ ユア ノウトブック↗
ノート借りてもいい？

Sure. Here you are.
いいよ。はい、どうぞ。

Sorry, I'm using it.
ごめん、今使ってるんだ。

ポイント

- その場で使うなら use、持って帰るなら borrow（借りる）。
- わたすときは Here you are. とそえます。

やってみよう

1. 「消しゴム使ってもいい？」＿＿＿＿＿＿＿＿
2. ↑に「いいよ。はい、どうぞ」と答えよう。＿＿＿＿＿＿＿＿

ワンポイント 借りた物を返すときは Thanks. Here's your pen back. と言いましょう。

書いて覚えよう

一般社団法人文化芸術支援協会｜身のまわりのもの　個人の学習目的に限り利用できます（商用利用・再配布禁止）

Lesson 21

物の数を言う

いくつあるかを、英語で言おう。

How many pencils do you have?
ハウ メニー ペンスルズ ドゥ ユー ハヴ
えんぴつ何本持ってる？

There are six cups.
ゼア アー スィックス カップス
カップが6こあります

Emma
How many chairs are there?
いすはいくつある？



Ken
There are four.
4つあるよ。

ポイント

- **There is ～.** は1つ、**There are ～.** は2つ以上のときに使います。
- 数は物の名前の前に置き、物の名前に s をつけます。（six cups）

やってみよう

1. 「えんぴつ何本持ってる？」＿＿＿＿＿＿＿＿
2. 「いすが4つあります」＿＿＿＿＿＿＿＿

書いて覚えよう

Lesson 22

物クイズ

ヒントから、物の名前を当てよう。

何のこと？英語で書こう

1. 雨の日に使います。＿＿＿＿
2. キッチンにあって、中が冷たい。＿＿＿＿
3. かべにかかっていて、時間がわかる。＿＿＿＿
4. スープを飲むときに使います。＿＿＿＿

a か an か

1. （ a ／ an ）umbrella

ワンポイント 答えを書いたら、It's a ～. の文にして声に出してみましょう。

書いて覚えよう

一般社団法人文化芸術支援協会｜身のまわりのもの　個人の学習目的に限り利用できます（商用利用・再配布禁止）

Lesson 23

穴うめ練習

空らんに物の名前やことばを入れて、会話を完成させよう。

A Can I _____ your scissors?

B Sure. _____ you are.

A Thanks. Oh, _____ pencil case is this?

B It's _____ . It was _____ my bag.

A It's cute. I like the _____ color.

B Thank you!

ポイント

- 空らんの前後をよく読んで、借りる・わたす・だれの物かを考えましょう。
- 書けたら、A・B に分かれて声に出して練習しましょう。

書いて覚えよう

Lesson 24

ロールプレイ（買い物ごっこ）

お店の人とお客さんになって、会話しよう。

商品1
赤いペン　100円

商品2
青いノート　150円

商品3
黄色いかさ　800円

Emma
Hi. Can I help you?
いらっしゃいませ。



Ken
Yes. I want a blue notebook.
はい。青いノートがほしいです。

Emma
Here you are. It's 150 yen.
どうぞ。150円です。



Ken
Thank you.
ありがとう。

ポイント

- お店の人は **Can I help you?** で話しかけます。
- ほしい物は **I want ～.** や **I'd like ～.**（ていねい）で伝えます。

やってみよう

1. 上の商品カードを使って、役を交代しながら買い物ごっこをしよう。

書いて覚えよう

Lesson
25-26

机の上を英語で・カバンの中身を言う

自分の机やカバンを、英語で説明しよう。

机の上	There is a ＿＿＿＿＿＿＿＿ on my desk.
もう1つ	There are ＿＿＿＿＿＿＿＿ on my desk.
カバン	I have a ＿＿＿＿＿＿＿＿ in my bag.
色	My ＿＿＿＿ is ＿＿＿＿ .
ない物	I don't have a ＿＿＿＿＿＿＿＿ .

Ken の例

There is a lamp on my desk. There are three books on my desk. I have a water bottle in my bag. My pencil case is green. I don't have a watch.

カバンの中身を3文で

① I have a notebook in my bag. ② I have two pens. ③ My lunch box is blue.

書いて覚えよう

Lesson 27

復習：身近な単語

物の名前と文の型をチェックしよう。

1. 英語と日本語を線でむすぼう

chair	●	● ア. まど
plate	●	● イ. いす
jacket	●	● ウ. お皿
ruler	●	● エ. 上着
window	●	● オ. 定規

2. □に入ることばを書こう

1. I have _____ eraser.
2. _____ are my socks.（これらは私のくつ下です）
3. The cat is _____ the table.（テーブルの下）

3. 正しいほうに○をつけよう

1. dish の複数形 → （ dishs ／ dishes ）
2. Whose pen is this? → （ It's mine. ／ It's my. ）
3. ペンを使っていい？ → （ Can I use ／ Can I borrow ）your pen?

書いて覚えよう

一般社団法人文化芸術支援協会｜身のまわりのもの　個人の学習目的に限り利用できます（商用利用・再配布禁止）

Lesson 28

総合練習

学んだことを全部使って、英語にしよう。

総合練習　英語にしよう

1. これは緑のぼうしです。 _____
2. 私のスマホはどこ？ _____
3. 箱の中にあります。 _____
4. 定規を使ってもいい？ _____

ものミッションカード

MISSION 1
部屋の物を5つ、英語で言う

MISSION 2
家族に Where is ～? と聞く

MISSION 3
友だちに Can I use ～? と言ってみる

MISSION 4
カバンの中身を3文で説明する

できたミッションに✓をつけよう：　☐1　☐2　☐3　☐4

書いて覚えよう

個人の学習目的に限り利用できます（商用利用・再配布禁止）

Lesson 29

発音を練習する

物の名前を、英語らしく言おう。

ことば	強く言うところ	コツ
eraser	イ**レイ**サー	まん中の「レイ」を強く
pencil	**ペン**スル	最後は「シル」でなく「スル」
umbrella	アン**ブレ**ラ	「ブレ」を強く
clothes	クロウズ	th はほとんど聞こえない
chair	**チェ**ア	「チェ」は口を前につき出す

ポイント

- カタカナ語の発音と英語の発音は、強く言う場所がちがうことがあります。
- 1語ずつ3回、それから This is a ～. の文で3回言いましょう。

やってみよう

1. an umbrella を、つなげて3回言ってみよう。

書いて覚えよう

 個人の学習目的に限り利用できます（商用利用・再配布禁止）

Lesson
30-31

リスニング・ディクテーション

物の名前と場所を、聞いて書き取ろう。

やり方

家族や友だちに、答えのページにある **読む文** を読んでもらいます。
① まず聞いて、物の名前に○をつけるつもりで聞きます。② もう一度聞いて、文を書き取りましょう。

聞き取って書こう

1. _____
2. _____
3. _____

ポイント

- a / an や、複数の s が聞こえたかどうかに注意しましょう。
- 書き取ったら答えと見くらべて、ちがうところを赤で直しましょう。

書いて覚えよう

 個人の学習目的に限り利用できます（商用利用・再配布禁止）

Lesson 32-33

単語カード・暗唱

切り取って持ち歩ける、単語とフレーズの一覧です。

学校

- ☐ **pencil / eraser**
  えんぴつ／消しゴム
- ☐ **ruler / notebook**
  定規／ノート
- ☐ **desk / chair**
  つくえ／いす

家・キッチン

- ☐ **sofa / window**
  ソファ／まど
- ☐ **cup / plate**
  カップ／お皿
- ☐ **spoon / fridge**
  スプーン／冷蔵庫

服

- ☐ **T-shirt / jacket**
  Tシャツ／上着
- ☐ **cap / shoes**
  ぼうし／くつ
- ☐ **socks**
  くつ下

ひとこと

- ☐ **What's this?**
  これは何？
- ☐ **Whose 〜 is this?**
  これはだれの〜？
- ☐ **Can I use your 〜?**
  〜を使ってもいい？
- ☐ **It's on / in / under 〜.**
  〜の上／中／下にあります

ワンポイント 家の物に英語のふせんをはっておくと、見るたびに復習できます。ひとことフレーズは、何も見ずに言えたら暗唱クリアです。

書いて覚えよう

 個人の学習目的に限り利用できます（商用利用・再配布禁止）

Lesson 34

ものチャレンジ

毎日の生活で、物の名前を英語にしてみよう。

朝

着る服を This is my 〜. と言う

学校で

筆箱の中身を英語で数える

家で

物をさがすとき Where's my 〜?

こたえ

L2-3 eraser ／ desk ／ ruler

L4-5 sofa ／ spoon ／ fridge

L6 cap ／ jacket ／ shoes

L7 This is a pencil. ／ This is my bag.

L8 These are my shoes. ／ Those are chairs.

L9 It's a ruler. ／ It's red.

L10 an ／ a ／ an ／ a

L11 books ／ boxes ／ knives

L12 What's that? ／ It's a stapler.

L13 I have a pencil case. ／ I have two erasers. ／ Do you have a ruler?

L14 It's on the table. ／ It's under the bed.

L15 a blue cap ／ a black bag ／ white shoes

L16-17 My key is in the bag. ／ My phone is on the sofa. ／ My cat is under the table.

L19 Whose bag is this? ／ Where are my keys?

L20 Can I use your eraser? ／ Sure. Here you are.

L21 How many pencils do you have? ／ There are four chairs.

L22 ① umbrella ② fridge ③ clock ④ spoon ⑤ an

L23 （例）use ／ Here ／ Whose ／ mine ／ in

L27 chair→イ plate→ウ jacket→エ ruler→オ window→ア　2. an ／ These ／ under　3. dishes ／ It's mine. ／ Can I use

L28 This is a green cap. ／ Where is my phone? ／ It's in the box. ／ Can I use your ruler?

L30-31 読む文：I have a red umbrella. ／ The spoons are in the box. ／ Can I use your eraser?

書いて覚えよう

身のまわりのもの（Season 1 ｜ No.9）
発行：一般社団法人文化芸術支援協会
この教材の著作権は一般社団法人文化芸術支援協会に帰属します。個人の学習および家庭内での利用に限り、閲覧・保存・印刷ができます。
有料の講座・塾・研修での使用、販売・再配布、改変しての公開、生成AIへの入力などの商用利用は禁止しています。
くわしくは当協会ウェブサイトの「ウェブサイト利用規約」をご覧ください。