Season 6 | No.53

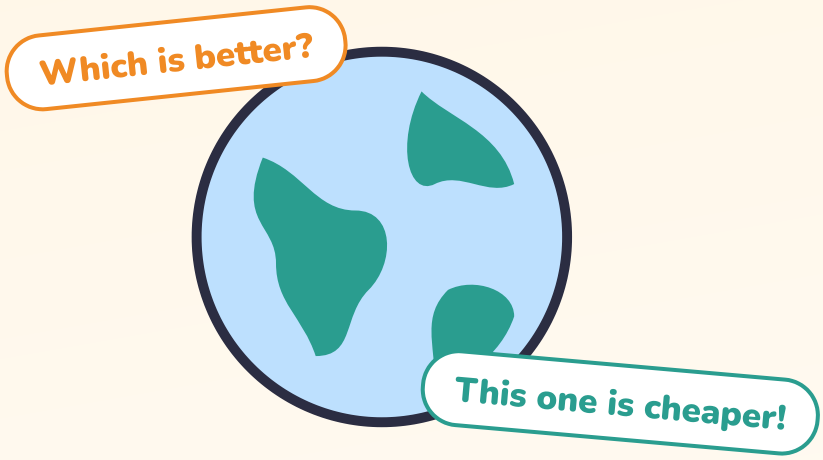

比べて話す

「どっちがいい？」を英語で楽しむ

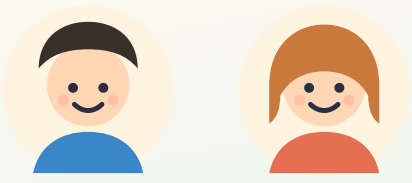

全30ページ | 無料教材

一般社団法人文化芸術支援協会

この教材の使い方

1 声に出して読む
英語は、口に出した回数だけ身につきます。キーフレーズは3回ずつ声に出しましょう。

2 カタカナはヒント
読み方のカタカナは目安です。できれば音声や動画で本物の発音も聞いてみましょう。

3 「やってみよう」は書いて話す
答えは30ページにあります。まちがえても大丈夫。まちがいは上達の近道です。



Ken（ケン）
日本の中学生。英語で友だちをつくりたい。



Emma（エマ）
カナダから来た留学生。日本語を勉強中。

もくじ

比較の基本 3〜6
たずねる・ちがいを言う 7〜8
好みと選択 9〜10
例文と会話 11〜14
練習問題 15〜17
身近なもので練習 18
復習と総合練習 19〜20
発音・リスニング 21〜23
覚えて使う 24〜26
応用と実践 27〜28
まとめ 29〜30

Lesson 1

比較の英語

比べる表現を使うと、話の中身がぐっと豊かになります。

買い物で商品を選ぶとき、旅行先を決めるとき。私たちは毎日のように**何かと何かを比べて**います。
英語には「〜より」「一番」「同じくらい」を表す、決まった形があります。形さえ覚えれば、どんなものでも比べられます。



この教材で学ぶ比較の表現

-er than / more ... than / the -est / the most ... / as ... as / Which is ...? / similar / different

形容詞の形を少し変えるだけで、比べる文が作れます。

ポイント

- 比べるときは、何と何を比べているかをはっきり言いましょう。
- 比較の表現は、意見や選んだ理由を話すときにも役立ちます。

やってみよう

1. 最近、2つのうちどちらかを選んだ場面を1つ書こう。

2. あなたの町で一番好きな場所を日本語で書こう。

書いて覚えよう

 個人の学習目的に限り利用できます（商用利用・再配布禁止）

Lesson 2

～より（比較級 -er / more）

2つを比べて「～より…だ」と言おう。

A is ＋ **形容詞-er ／ more 形容詞** ＋ **than B**

もとの形	比較級	意味
cheap	cheaper	より安い
big	bigger	より大きい
easy	easier	より簡単な
expensive	more expensive	より高い
good	better	よりよい



Emma
This bag is cheaper than that one.
このバッグ、あっちより安いね。



Ken
Yes, and it's more useful, too.
うん、それにもっと便利だよ。

ポイント

- 短い単語は -er、長い単語は more を前に置きます。
- good → better のように、形が大きく変わる単語もあります。

やってみよう

1. 「ケンはエマより背が高い」Ken is _____ Emma.
2. 「この本はあの本よりおもしろい」This book is _____ that one.

書いて覚えよう

 個人の学習目的に限り利用できます（商用利用・再配布禁止）

Lesson 3

一番（最上級 -est / most）

3つ以上の中で「一番〜だ」と言おう。

A is the ＋ **形容詞-est ／ most 形容詞** ＋ **in / of ...**

This is the biggest park in the city.
ディス イズ ザ ビゲスト パーク イン ザ シティ
ここは市内で一番大きな公園です

She is the most careful of the three.
シー イズ ザ モウスト ケアフル オヴ ザ スリー
彼女は3人の中で一番注意深い



Ken
What's the best season in Canada?
カナダで一番いい季節はいつ？

Emma
I think fall is the best. The leaves are beautiful.
秋が一番だと思う。葉っぱがきれいなの。



ポイント

- 最上級の前には、ふつう **the** をつけます。
- 場所・グループには **in**、数や仲間には **of** を使います。（in my class / of all）

やってみよう

1. 「富士山は日本で一番高い山です」Mt. Fuji is _____ mountain in Japan.
2. 「これはクラスで一番人気のゲームです」This is _____ game in my class.

書いて覚えよう

Lesson 4

同じくらい（as ... as）

2つが同じくらいだと伝えよう。

A is as ＋ **形容詞** ＋ **as B**

as ... as

同じくらい～

My dog is as big as yours.
うちの犬はきみの犬と同じくらい大きい

This test was as easy as the last one.
今回のテストは前回と同じくらい簡単だった

not as ... as

～ほど...ではない

Tokyo isn't as cold as Toronto.
東京はトロントほど寒くない

I'm not as fast as Ken.
私はケンほど速くない

ポイント

- as と as の間の形容詞は、**もとの形のまま**です。
- not as ... as は、相手を下げずにやわらかく比べられる便利な形です。

やってみよう

1. 「私は兄と同じ年です（双子）」I'm _____ my brother.
2. 「今日は昨日ほど寒くない」Today is _____ yesterday.

書いて覚えよう

Lesson 5

どっちが〜？（Which is ...?）

相手に、どちらかを選んでもらおう。

Which is cheaper, this or that?

ウィッチ イズ チーパー ディス オア ザット

これとあれ、どっちが安い？

Which do you like better, cats or dogs?

ウィッチ ドゥ ユー ライク ベター キャッツ オア ドッグズ

ねこと犬、どっちが好き？



Emma

Which is faster, the bus or the train?

バスと電車、どっちが速い？



Ken

The train is faster. It takes only ten minutes.

電車のほうが速いよ。10分しかかからないんだ。

ポイント

- 選択肢は最後に **A or B?** の形で並べます。
- or の前は語尾を上げ、最後は下げると自然に聞こえます。（cats↗ or dogs↘）

やってみよう

1. 「AとB、どっちが大きい？」を英語で書こう。＿＿＿＿＿＿＿＿
2. 「どっちのほうが好き？」を英語で書こう。＿＿＿＿＿＿＿＿

書いて覚えよう

Lesson 6-7

ちがい（difference）／似ている（similar）

2つのちがいと、似ているところを話そう。

ちがう

difference / different

What's the difference between A and B?
AとBのちがいは何？

Japanese tea is different from English tea.
日本茶は紅茶とはちがう

似ている

similar / the same

Your idea is similar to mine.
きみの考えはぼくのと似ている

We have the same bag!
同じバッグを持ってるね！



Ken
Is Canadian English similar to American English?
カナダの英語はアメリカの英語と似てる？

Emma
Yes, very similar. But some words are different.
うん、すごく似てる。でも、ちがう単語もあるよ。



ポイント

- **different from**（〜とちがう）、**similar to**（〜に似ている）と、前置詞をセットで覚えましょう。
- difference は名詞、different は形容詞です。

やってみよう

1. 「バターとマーガリンのちがいは何？」＿＿＿＿＿＿ between butter and margarine?
2. 「このケーキは母のケーキに似ている」This cake is ＿＿＿＿＿＿ my mom's.

書いて覚えよう

 個人の学習目的に限り利用できます（商用利用・再配布禁止）

Lesson 8

AよりBが好き

好みを比べて、はっきり伝えよう。

I like rice better than bread.

アイ ライク ライス ベター ザン ブレッド

パンよりごはんが好きです

I prefer walking to running.

アイ プリファー ウォーキング トゥ ラニング

走るより歩くほうが好きです

prefer A to B の形



Emma

Do you want to watch a movie or play a game?

映画を見る？それともゲームする？



Ken

I'd rather watch a movie. I'm a little tired.

映画のほうがいいな。ちょっとつかれてるんだ。

ポイント

- **like A better than B** は会話でいちばんよく使う形です。
- **I'd rather ...** は「（今は）〜のほうがいい」と、その場の気分を伝えます。

やってみよう

1. 「冬より夏が好きです」 _____
2. 「コーヒーより紅茶が好きです」（prefer） _____

書いて覚えよう

 個人の学習目的に限り利用できます（商用利用・再配布禁止）

Lesson 9

メリット・デメリット

よい点と悪い点を比べて話そう。

The good point is ...
ザ グッド ポイント イズ
よい点は～

The bad point is ...
ザ バッド ポイント イズ
悪い点は～

On the other hand, ...
オン ズィ アザー ハンド
その一方で～

pros and cons
プロウズ アンド コンズ
よい点と悪い点



Ken
Living in the city is convenient.
都会に住むのは便利だよ。

Emma
True. On the other hand, it's more expensive than the countryside.
そうね。その一方で、田舎より物価が高いわ。



ポイント

- よい点と悪い点を両方言うと、公平で説得力のある意見になります。
- 日常会話では merit より **good point** や **advantage** がよく使われます。

やってみよう

1. スマホで本を読むことのよい点と悪い点を1つずつ英語で書こう。

.....

.....

書いて覚えよう

Lesson 10-11

例文を見る・置きかえ練習

型を使って、比べる文をどんどん作ろう。

例文

My room is **smaller than** yours.
私の部屋はきみのより小さい

This is **the best** ramen **in** town.
これは町で一番のラーメンだ

Math is **as hard as** science.
数学は理科と同じくらい難しい

置きかえてみよう

smaller → **brighter / warmer**
明るい／あたたかい

the best → **the most famous**
一番有名な

hard → **interesting**
おもしろい

ポイント

- 形容詞を入れかえるときは、-er か more かを確認しましょう。
- 置きかえたら、必ず声に出して言ってみます。

やってみよう

1. My ____ is ____ than yours. の形で、自由に1文書こう。 _____
2. ____ is the most ____ in my family. の形で1文書こう。 _____

書いて覚えよう

一般社団法人文化芸術支援協会｜比べて話す　個人の学習目的に限り利用できます（商用利用・再配布禁止）

Lesson 12

比較ミニ会話

比べる表現が入った会話を、通して読もう。



Ken
I want to buy a new phone case. Which one do you like?
新しいスマホケースを買いたいんだ。どれがいいと思う？



Emma
The black one looks cooler than the white one.
黒いほうが白いのよりかっこいいね。



Ken
But the white one is cheaper.
でも白いほうが安いんだ。



Emma
How about the blue one? It's as cheap as the white one.
青いのはどう？白いのと同じくらい安いよ。



Ken
Oh, and it's the lightest of the three!
あっ、しかも3つの中で一番軽い！



Emma
Then that's the best choice.
じゃあ、それが一番いい選択ね。



Ken
OK. I'll take the blue one.
よし。青いのにするよ。

ポイント

- 比較級・最上級・as ... as が、1つの会話の中で自然に使われています。
- I'll take ... は、お店で「〜にします」と決めるときの決まり文句です。

やってみよう

1. ケンとエマの役を決めて2回読もう。2回目は役を交代しよう。

書いて覚えよう

 個人の学習目的に限り利用できます（商用利用・再配布禁止）

Lesson 13

2つを比べる

2つのものを、いくつかの点から比べよう。

	Bike	Bus
Speed	slower	faster
Cost	cheaper	more expensive
Health	better	worse

A bike is slower than a bus, but it's cheaper and better for your health.

ア バイク イズ スロウワー ザン ア バス バット イッツ チーパー アンド ベター フォー ユア ヘルス

自転車はバスよりおそいけれど、安くて健康にいい

ポイント

- 速さ・値段・便利さなど、**比べる点を決めて**から話すと整理できます。
- **but** を使うと、よい点と悪い点を1文にまとめられます。

やってみよう

1. 電車と車を1つの点で比べて、英語で書こう。

2. 上の文をまねて、but を使った比較の文を1つ書こう。

書いて覚えよう

 個人の学習目的に限り利用できます（商用利用・再配布禁止）

Lesson 14

選ぶ理由

比べた結果、どれを選ぶかを理由とともに言おう。

I'll choose A ＋ **because** ＋ **it's 比較級 than B**

Emma
Which hotel should we book?
どのホテルを予約する？



Ken
Let's choose this one. It's closer to the station than the others.
こっちにしよう。ほかより駅に近いから。

Emma
Good idea. It's also the cheapest.
いいね。しかも一番安いし。



ポイント

- 比べる表現と because を組み合わせると、選んだ理由がはっきり伝わります。
- Let's choose ... は、相手に提案しながら決めるときに便利です。

やってみよう

1. 電車とバスのどちらで行くか、比較級を使って理由を書こう。

.....

書いて覚えよう

Lesson 15

比較クイズ

形のルールを確かめよう。

1. 比較級にしよう

1. hot → _____
2. beautiful → _____
3. good → _____
4. happy → _____

2. 正しいほうに○をつけよう

1. Ken is (the tallest ／ taller) in his class.
2. I can run (as fast as ／ as faster as) my sister.

ワンポイント hot → hotter、big → bigger のように、最後の文字を重ねる単語があります。happy → happier のように y が i に変わる単語にも注意です。

書いて覚えよう

Lesson 16

穴うめ練習

空らんをうめて、比べる会話を完成させよう。

A _____ do you like better, the beach or the mountains?

B I like the mountains _____ the beach.

A Why?

B Because it's cooler. And the air is _____ .

A Where's your favorite place?

B Nagano. I think it has _____ views in Japan.

A Is it far from here?

B Not really. It's _____ close _____ Kyoto.

ポイント

- 空らんの前後にある than・the・as が、どの形を使うかのヒントです。
- 書けたら、A・B に分かれて声に出して練習しましょう。

書いて覚えよう

 個人の学習目的に限り利用できます（商用利用・再配布禁止）

Lesson 17

ロールプレイ（比べる）

役になりきって、比べながら決めよう。

場面1
お店の人と相談して、2つのくつから1つ選ぶ

場面2
友だちと、週末の行き先を2つの候補から決める

場面3
家族と、夕ごはんのメニューを比べて決める



Ken
Excuse me. Which shoes are more comfortable?
すみません。どっちのくつのほうがはきやすいですか？

Emma
These are softer, but those are lighter.
こちらのほうがやわらかいですが、あちらのほうが軽いですよ。





Ken
I'll try the softer ones, please.
やわらかいほうをはいてみます。

ポイント

- 聞く役は Which ...? で質問し、答える役は比較級で説明します。
- 最後に I'll ... で、どれにするかを決めて終わりましょう。

やってみよう

1. 上の場面から1つ選び、ペアで2往復の会話をしてみよう。

書いて覚えよう

 個人の学習目的に限り利用できます（商用利用・再配布禁止）

Lesson 18

身近なものを比べる

テンプレートで、身近な2つを比べてみよう。

テーマ	Let's compare _____ and _____ .
比較級	_____ is _____ than _____ .
同じ点	They're both _____ .
ちがう点	But _____ is more _____ .
選ぶもの	I like _____ better.
理由	Because _____ .

Emma の例

Let's compare cats and dogs. Dogs are bigger than cats. They're both cute. But dogs are more active. I like cats better. Because they're quieter and easier to take care of.

ポイント

- 同じ点とちがう点の両方を入れると、深みのある比較になります。
- 書けたら、1分以内で声に出して言ってみましょう。

書いて覚えよう

一般社団法人文化芸術支援協会｜比べて話す　個人の学習目的に限り利用できます（商用利用・再配布禁止）

Lesson 19

復習：比較の表現

ここまでの表現をチェックしよう。

1. 英語と日本語を線でむすぼう

bigger than	●	● ア. 一番大きい
the biggest	●	● イ. 同じくらい大きい
as big as	●	● ウ. ～に似ている
similar to	●	● エ. ～とちがう
different from	●	● オ. ～より大きい

2. こんなとき、英語で何と言う？

1. AとBのどちらが安いかたずねる ＿＿＿＿＿＿＿＿
2. 「コーヒーより紅茶が好き」と言う ＿＿＿＿＿＿＿＿
3. 「一番人気の」を英語で ＿＿＿＿＿＿＿＿

書いて覚えよう

 個人の学習目的に限り利用できます（商用利用・再配布禁止）

Lesson 20

総合練習

学んだ表現を組み合わせて、英文を作ろう。

英語にしよう

1. このバッグはあのバッグより軽い。＿＿＿＿＿＿＿＿
2. 彼女はクラスで一番やさしい。＿＿＿＿＿＿＿＿
3. それは私のものほど大きくない。＿＿＿＿＿＿＿＿

ポイント

- 比較級・最上級・as ... as の3つを、1問ずつ使い分けます。
- 答え合わせのあとは、正しい英文を3回声に出して読みましょう。

やってみよう

1. 1問目の文を、最上級を使った文に書きかえよう。＿＿＿＿＿＿＿＿

書いて覚えよう

 個人の学習目的に限り利用できます（商用利用・再配布禁止）

Lesson 21

発音を練習する

比較の表現を、英語らしい音で言おう。

than
ザン
〜より
th は舌を歯に軽くはさむ

better
べター
よりよい
会話では「ベラー」に近く聞こえる

the most
ザ **モウ**スト
一番〜
most を強く

as big as
アズ **ビッ**グ アズ
同じくらい大きい
真ん中の形容詞を強く

ポイント

- 比べる文では、**比べている形容詞**をいちばん強く言います。
- than や as は軽く、弱く言うと英語らしいリズムになります。

やってみよう

1. Ken is taller than Emma. を、taller を強めて言ってみよう。
2. It's as cheap as that one. を、cheap を強めて3回言おう。

書いて覚えよう

Lesson 22

リスニングに挑戦

何と何を比べているかを聞き取ろう。

ポイント

- than・the most・as が聞こえたら、**比べる合図**です。
- 比べている2つのものと、どちらが上かに集中して聞きましょう。



Emma
My town in Canada is much quieter than Tokyo.
カナダの私の町は、東京よりずっと静かなの。



Ken
Is it colder, too?
もっと寒いの？



Emma
Yes. Winter there is the coldest season, of course!
うん。もちろん、冬が一番寒い季節よ！

やってみよう

1. だれかに会話を読んでもらい、エマの町と東京で何がちがうかを日本語で書こう。

2. than が聞こえたら、手をあげてみよう。

ワンポイント much quieter の **much** は「ずっと」という意味で、差が大きいことを表します。

書いて覚えよう

 個人の学習目的に限り利用できます（商用利用・再配布禁止）

Lesson 23

ディクテーション（書き取り）

聞いた英文を、そのまま書き取ろう。

読んでもらった文を書き取ろう（1）

The red one is more expensive than the blue one.

読んでもらった文を書き取ろう（2）

This is the most delicious pizza I've ever had.

ポイント

- 家族や友だちに見本の文を読んでもらい、見本をかくして書き取りましょう。
- 書けたら見本と比べて、まちがえた部分に印をつけます。

書いて覚えよう

 個人の学習目的に限り利用できます（商用利用・再配布禁止）

Lesson 24

単語カードで覚える

比較の表現を、カードにして持ち歩こう。

～より

- ☐ **cheaper than**
  ～より安い
- ☐ **more useful than**
  ～より便利
- ☐ **better than**
  ～よりよい

一番

- ☐ **the best**
  一番よい
- ☐ **the biggest**
  一番大きい
- ☐ **the most famous**
  一番有名な

同じ・似ている

- ☐ **as ... as**
  同じくらい～
- ☐ **similar to**
  ～に似ている
- ☐ **the same**
  同じ

たずねる・選ぶ

- ☐ **Which is better?**
  どっちがいい？
- ☐ **I prefer A to B.**
  BよりAが好き
- ☐ **I'd rather ...**
  ～のほうがいい

ワンポイント 表に英語、裏に日本語を書いたカードを作り、すきま時間にめくって確かめると記憶に残ります。

書いて覚えよう

 個人の学習目的に限り利用できます（商用利用・再配布禁止）

Lesson 25

フレーズを暗唱する

よく使う文を、見ないで言えるようにしよう。

STEP 1 ｜ 短い文を暗唱しよう

Which do you like better, summer or winter?

STEP 2 ｜ 答えまで続けて暗唱しよう

I like summer better than winter. It's the best season for swimming.

ポイント

- 見て3回、半分かくして3回、全部かくして3回。このくり返しで覚えられます。
- summer と winter を、自分の好きなものに変えて言ってみましょう。

書いて覚えよう

Lesson
26-27

ペアで練習する・声に出して読む

相手と一緒に、声に出して練習しよう。

Aの質問	Bの答えの例
Which is more fun, soccer or baseball?	I think soccer is more fun.
What's the best food in your town?	The best food is fresh fish.
Is your bag as big as mine?	No, mine is a little smaller.

ポイント

- A は質問を読み、B は例を見ずに自分の答えを言ってみましょう。
- 読むときは、比べている単語を少し強めに言うと伝わりやすくなります。

やってみよう

1. 表の3つの質問に、自分の答えを英語で書こう。

2. 書いた答えを、相手の目を見ながら声に出して読もう。

書いて覚えよう

 個人の学習目的に限り利用できます（商用利用・再配布禁止）

Lesson 28-29

応用ミニ会話①・②

比べる表現を使った、少し長めの会話にチャレンジしよう。



Emma
Is Kyoto or Nara better for a day trip?
日帰り旅行なら、京都と奈良どっちがいい？



Ken
Nara is smaller, so it's easier to walk around.
奈良のほうが小さいから、歩いて回りやすいよ。



Emma
But Kyoto has more temples, right?
でも京都のほうがお寺が多いよね？



Ken
Yes, but it's also the most crowded.
うん、でも一番混んでもいるんだ。



Ken
Your English is as good as a teacher's!
きみの英語、先生と同じくらい上手だね！



Emma
Ha ha, it's my first language. Your Japanese is better than mine.
あはは、母語だもの。日本語はあなたのほうが上手よ。



Ken
Of course! But thanks.
そりゃそうだよ！でもありがとう。

やってみよう

1. 2つの会話を、役を交代しながら読もう。

書いて覚えよう

Lesson 30

実生活で使ってみる

身近な場面で、比べる表現を使ってみよう。

お店で

Do you have a smaller one?（もっと小さいのはありますか？）

道をたずねて

What's the fastest way to the station?（駅への一番早い行き方は？）

食事の場で

This is the best curry I've ever had!（今まで食べた中で一番のカレー！）

ポイント

- お店では、比較級を使うとサイズや色の希望を簡単に伝えられます。
- 食事をほめるときの最上級は、相手をとても喜ばせます。

やってみよう

1. お店で「もう少し安いのはありますか？」とたずねる文を書こう。

_____

書いて覚えよう

 個人の学習目的に限り利用できます（商用利用・再配布禁止）

Lesson
31-32

ミニテスト・前回の復習とつなげる

比較の表現と、理由の表現を組み合わせよう。

ミニテスト　（　）をうめよう

1. This river is ( ) than that one. （long）
2. She is ( ) popular singer in Japan.
3. My cat is as heavy ( ) my dog.
4. 前回の because を使って：「安いので、電車よりバスが好き」

_____

比較チャレンジ　ミッションカード

MISSION 1
Which do you like better? でだれかに質問する

MISSION 2
家族の中で一番〜な人を英語で紹介する

MISSION 3
as ... as を使って、2つのものを比べる

MISSION 4
比べた理由を because でそえて話す

できたミッションに✓をつけよう：　☐1　☐2　☐3　☐4

書いて覚えよう

Lesson
33-34

早口チャレンジ・比較チャレンジ

楽しく声に出して、比較の英語を体にしみこませよう。

早口チャレンジ

Which witch is the better witch? を3回続けて言う

比較チャレンジ

身のまわりの2つを **than** で1日1回比べる

毎日

今日一番よかったことを **the best** で言う

こたえ

L2 taller than ／ more interesting than

L3 the highest ／ the most popular

L4 as old as ／ not as cold as

L5 Which is bigger, A or B? ／ Which do you like better?

L6-7 What's the difference ／ similar to

L8 I like summer better than winter. ／ I prefer tea to coffee.

L10-11 （例）My bike is lighter than yours.

L14 （例）I'll choose the train because it's faster than the bus.

L15 1. hotter ／ more beautiful ／ better ／ happier　2. the tallest ／ as fast as

L16 Which ／ better than ／ cleaner ／ the best ／ as ／ as

L19 bigger than→オ the biggest→ア as big as→イ similar to→ウ different from→エ　2. Which is cheaper, A or B? ／ I like tea better than coffee. ／ the most popular

L20 This bag is lighter than that one. ／ She is the kindest in our class. ／ It isn't as big as mine.

L31-32 longer ／ the most ／ as ／ （例）I like buses better than trains because they're cheaper.

書いて覚えよう

比べて話す（Season 6 ｜ No.53）
発行：一般社団法人文化芸術支援協会
この教材の著作権は一般社団法人文化芸術支援協会に帰属します。個人の学習および家庭内での利用に限り、閲覧・保存・印刷ができます。
有料の講座・塾・研修での使用、販売・再配布、改変しての公開、生成AIへの入力などの商用利用は禁止しています。
くわしくは当協会ウェブサイトの「ウェブサイト利用規約」をご覧ください。