Season 6 | No.57

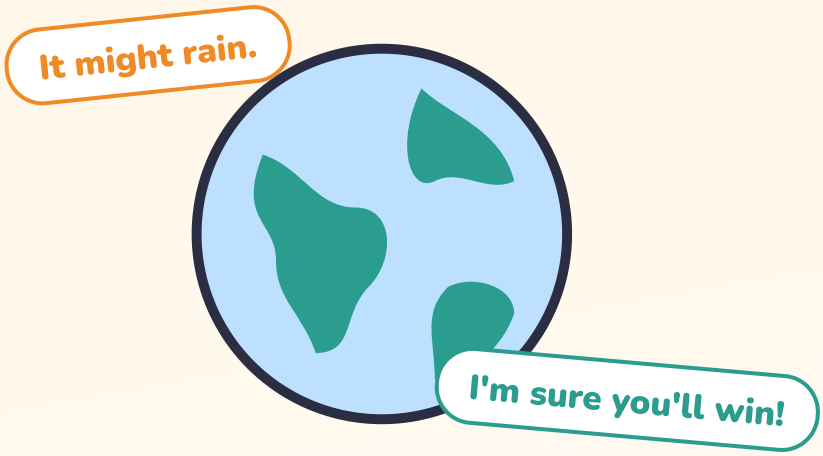

予想と可能性

「たぶん」「きっと」を英語で言い分けよう

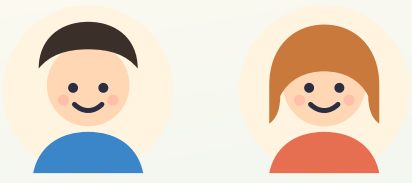

全30ページ | 無料教材

一般社団法人文化芸術支援協会

この教材の使い方

1 声に出して読む
英語は、口に出した回数だけ身につきます。キーフレーズは3回ずつ声に出しましょう。

2 カタカナはヒント
読み方のカタカナは目安です。できれば音声や動画で本物の発音も聞いてみましょう。

3 「やってみよう」は書いて話す
答えは30ページにあります。まちがえても大丈夫。まちがいは上達の近道です。



Ken（ケン）
日本の中学生。英語で友だちをつくりたい。



Emma（エマ）
カナダから来た留学生。日本語を勉強中。

もくじ

予想のきほん 3〜5
自信の強さを言い分ける 6〜9
条件と質問 10〜11
例文と会話 12〜15
練習問題 16〜19
ふり返りと総合練習 20〜21
音と耳のトレーニング 22〜25
応用ミニ会話 26〜28
まとめのテスト 29〜30

Lesson 1

予想の英語

予想のことばで、会話はぐっと広がります。

明日の天気、試合の結果、友だちが来るかどうか。私たちは毎日、**まだわからないこと**について話しています。
英語では、どのくらい自信があるかによって、使うことばが変わります。この教材では、その**自信の度合い**を言い分ける方法を学びます。



100%	**It will rain.**	雨が降る（言い切り）
90%	**I'm sure it'll rain.**	きっと雨が降る
70%	**It'll probably rain.**	たぶん雨が降る
50%	**It might rain.**	雨が降るかもしれない
20%	**I don't think it'll rain.**	雨は降らないと思う
0%	**No way!**	ありえない！

ポイント

- 予想の英語は「自信のメーター」で整理すると覚えやすくなります。
- 同じ内容でも、ことばを選ぶだけで気持ちの強さが伝わります。

やってみよう

1. 明日の天気について、あなたの自信は何%ですか。上の表から1つ選んで書こう。

.....

書いて覚えよう

Lesson 2

たぶん（maybe / probably）

maybe と probably の自信のちがいを知ろう。

maybe

五分五分くらい

Maybe.
たぶんね／どうかな

Maybe she's busy.
もしかしたら忙しいのかも

probably

7〜8割の自信

Probably.
たぶんそうだね

It'll probably snow.
たぶん雪が降るよ



Emma
Is Ken coming to the party?
ケンはパーティーに来るの？



Ken
Maybe. I'm not sure yet.
たぶんね。まだわからないんだ。



Emma
OK. Mike will probably come, right?
わかった。マイクはたぶん来るよね？

ポイント

- **maybe** は文の最初に置くのが基本です。
- **probably** は will の後ろ、または be動詞の後ろに置きます。（It'll **probably** snow.）
- 日本語の「たぶん」は、英語では probably に近いことが多いです。

やってみよう

1. 「来る？」と聞かれて「どうかな」とひとことで答えよう。＿＿＿＿＿＿＿＿
2. 「彼はたぶん遅れるよ」（be late）＿＿＿＿＿＿＿＿

書いて覚えよう

Lesson 3

～かもしれない（might / may）

might と may で「かもしれない」を言おう。

主語 ＋ might / may ＋ 動詞の原形

It might rain.
イット マイト レイン
雨が降るかも

She may know.
シー メイ ノウ
彼女なら知っているかも

I might be wrong.
アイ マイト ビー ロング
まちがっているかも



Ken
Where's Emma?
エマはどこ？

Emma
I'm here! I might be a little late for class, though.
ここよ！でも、授業に少し遅れるかも。



ポイント

- might の後ろは**動詞の原形**。3人称でも s はつきません。
- 会話では might のほうがよく使われ、may は少しかたい響きです。

やってみよう

1. 「明日は寒いかもしれない」＿＿＿＿＿＿＿＿
2. 「私、遅れるかもしれない」＿＿＿＿＿＿＿＿

ワンポイント **I might be wrong, but ...**（まちがっているかもしれないけど...）は、意見を言う前のクッションとしても便利です。

書いて覚えよう

Lesson 4

きっと（I'm sure）

自信があるときは、I'm sure で言い切ろう。

I'm sure you'll do great.

アイム シュア ユール ドゥ グレイト

きっとうまくいくよ

I'm not sure.

アイム ナット シュア

よくわからない

自信がないときの返事



Ken

I have a big test tomorrow. I'm nervous.

明日大事なテストなんだ。緊張するよ。

Emma

You studied a lot. I'm sure you'll pass.

たくさん勉強したじゃない。きっと合格するよ。





Ken

Thanks. I hope so.

ありがとう。そうだといいな。

ポイント

- **I'm sure (that) 〜.** で「きっと〜だ」。that は省略するのがふつうです。
- 相手をはげますときにもよく使います。
- **I hope so.**（そうだといいな）は返事の定番です。

やってみよう

1. 「きっと合格するよ」（pass）＿＿＿＿＿＿＿＿
2. 「よくわからない」とひとことで返そう。＿＿＿＿＿＿＿＿

書いて覚えよう

Lesson 5

～だと思う（I think ...）

I think で、自分の予想をやわらかく伝えよう。

I think ＋ **主語 ＋ will ＋ 動詞**

I think it'll be fun.
アイ スィンク イットゥル ビー ファン
楽しくなると思う

I don't think it'll rain.
アイ ドント スィンク イットゥル レイン
雨は降らないと思う



Emma
Who do you think will win the game?
試合はどっちが勝つと思う？



Ken
I think the red team will win.
赤チームが勝つと思う。

ポイント

- 「～しないと思う」は **I don't think ～.** のほうが自然です。（I think it won't ～ より多く使われます）
- Who do you think ～? で「だれが～だと思う？」と聞けます。

やってみよう

1. 「晴れると思う」（sunny）＿＿＿＿＿＿＿＿
2. 「彼は来ないと思う」＿＿＿＿＿＿＿＿

書いて覚えよう

Lesson 6

～しそう（It looks like ...）

目に見えることから予想してみよう。

It looks like it's going to rain.

イット ルックス ライク イッツ ゴナ レイン

雨が降りそうだね

空が暗いなど、見てわかるとき

You look tired.

ユー ルック タイアド

つかれているみたいだね



Ken

Look at those dark clouds.

あの黒い雲を見て。

Emma

It looks like it's going to rain. Let's hurry.

雨が降りそうだね。急ごう。



ポイント

- **It looks like ＋ 文** で「～のようだ」。見た目から判断するときに使います。
- **look ＋ 形容詞** で「～に見える」。（You look happy.）
- 証拠があるときの予想は **be going to** がよく合います。

やってみよう

1. 空が暗くなってきました。「雨が降りそう」＿＿＿＿＿＿＿＿
2. 友だちにあくびが多い。「つかれているみたいだね」＿＿＿＿＿＿＿＿

書いて覚えよう

Lesson 7

ありえない（No way）

「ありえない！」「まさか！」を英語で言おう。

No way!
ノウ ウェイ
まさか！／ありえない！

That can't be true.
ザット キャント ビー トゥルー
そんなはずない

There's no chance.
ゼアズ ノウ チャンス
可能性はゼロだよ



Emma
I heard our teacher is moving to Brazil.
先生がブラジルに引っこすって聞いたよ。



Ken
No way! That can't be true.
まさか！そんなはずないよ。



Emma
Just kidding!
なんてね、うそだよ！

ポイント

- **No way!** は、おどろき・否定のどちらにも使えるくだけた言い方です。
- **can't be** は「〜のはずがない」という強い否定の予想です。

やってみよう

1. びっくりするニュースを聞きました。ひとことで。＿＿＿＿＿＿＿＿
2. 「そんなはずないよ」＿＿＿＿＿＿＿＿

ワンポイント No way! は友だちどうしのことばです。目上の人には **Really? I'm surprised.**（本当ですか？おどろきました）が安心です。

書いて覚えよう

Lesson 8

条件（if）

「もし〜なら」をつけて、予想を広げよう。

If ＋ 現在形の文 ＋ **主語 ＋ will ＋ 動詞**

If it's sunny, we'll go to the beach.
イフ イッツ サニー ウィール ゴウ トゥ ザ ビーチ
晴れたら海に行こう

If you practice, you'll get better.
イフ ユー プラクティス ユール ゲット ベター
練習すれば上手になるよ



Emma
What will you do this weekend?
週末は何をするの？



Ken
If it's warm, I'll go fishing. If not, I'll stay home.
暖かかったら釣りに行く。そうじゃなければ家にいるよ。

ポイント

- if の文の中は、未来のことでも**現在形**にします。（If it **rains**, ...）
- **If not,** で「そうでなければ」と短く続けられます。

やってみよう

1. 「雨が降ったら、家にいる」＿＿＿＿＿＿＿＿
2. 「急げば、バスに間に合うよ」（catch the bus）＿＿＿＿＿＿＿＿

書いて覚えよう

Lesson 9

どうなると思う？

相手の予想をたずねてみよう。

What do you think will happen?
ワット ドゥ ユー スィンク ウィル ハプン
どうなると思う？

Do you think it'll snow?
ドゥ ユー スィンク イットゥル スノウ↗
雪が降ると思う？

I think so.
そう思う。

I don't think so.
そうは思わない。



Ken
Do you think the bus will be crowded?
バスは混んでると思う？

Emma
I don't think so. It's still early.
そうは思わないな。まだ早いから。



ポイント

- **Do you think ～?** に続く部分は、ふつうの文の語順のままです。
- 答えのあとに理由をひとこと足すと、会話が自然に続きます。

やってみよう

1. 「どうなると思う？」＿＿＿＿＿＿＿＿
2. 「雪が降ると思う？」＿＿＿＿＿＿＿＿

書いて覚えよう

Lesson 10-11

例文を見る・置きかえ練習

型に単語を入れかえて、予想の文をどんどん作ろう。

型	例文	意味
It might ___.	It might be crowded.	混んでいるかも
I'm sure ___.	I'm sure she'll like it.	きっと気に入るよ
It'll probably ___.	It'll probably be hot.	たぶん暑くなる
I don't think ___.	I don't think it'll work.	うまくいかないと思う

入れかえ用のことば

be cold / be closed / be expensive / take a long time / be fun / sell out

ポイント

- 型を1つ決めて、後ろだけ入れかえると練習がはかどります。
- 声に出しながら書くと、型が口になじみます。

やってみよう

1. 上のチップを使って、It might ___. の文を2つ作ろう。

書いて覚えよう

Lesson 12

予想ミニ会話

予想の表現をつなげて、会話にしてみよう。



Emma
Are you going to the summer festival?
夏祭りには行くの？



Ken
Maybe. It might rain on Saturday.
たぶんね。土曜日は雨が降るかもしれないんだ。



Emma
Really? I checked the forecast. I think it'll be fine.
本当？予報を見たけど、大丈夫だと思うよ。



Ken
If it's sunny, I'll definitely go.
晴れたら、ぜったい行くよ。



Emma
Great! It'll probably be crowded, though.
よかった！でも、たぶん混むよね。



Ken
I'm sure it'll be fun anyway.
それでもきっと楽しいよ。



Emma
Let's meet at the station at six.
6時に駅で待ち合わせよう。

ポイント

- maybe → might → I think → if → probably → I'm sure と、自信の強さが少しずつ変わっています。

やってみよう

1. 役を決めて2回読もう。2回目は役を交代しよう。

書いて覚えよう

 個人の学習目的に限り利用できます（商用利用・再配布禁止）

Lesson 13

天気・結果を予想

天気や試合の結果を、英語で予想しよう。

It'll be sunny.
イットゥル ビー サニー
晴れるよ
天気

I think we'll win.
アイ スィンク ウィール ウィン
勝つと思う
試合

I might get a good score.
アイ マイト ゲット ア グッド スコア
いい点がとれるかも
テスト



Ken
What's the weather going to be like tomorrow?
明日の天気はどうなるかな？

Emma
The forecast says it'll be cloudy in the morning.
予報だと、朝はくもりだって。



ポイント

- 予報など情報のもとがあるときは **The forecast says 〜.** が便利です。
- 結果の予想には will / probably / might を組み合わせます。

やってみよう

1. 「明日はたぶん晴れる」 _____
2. 「日本が勝つと思う」 _____

書いて覚えよう

一般社団法人文化芸術支援協会｜予想と可能性　個人の学習目的に限り利用できます（商用利用・再配布禁止）

Lesson 14

意見をやわらげる

言い切りすぎない、大人の予想のしかた。

強い

言い切り

That's wrong.
それはまちがい

It won't work.
うまくいかない

やわらかい

かもしれない

That might not be right.
正しくないかも

It might not work.
うまくいかないかも

I'm not sure, but ...
アイム ナット シュア バット
よくわからないけど…

It might be a little difficult.
イット マイト ビー ア リトル ディフィカルト
少しむずかしいかも

ポイント

- might や a little を入れるだけで、ぐっとやわらかくなります。
- 反対の意見を言うときほど、クッションのことばが役に立ちます。

やってみよう

1. It will be difficult. をやわらかくしよう。 _____
2. 「よくわからないけど、そう思う」 _____

書いて覚えよう

Lesson 15

予想クイズ

自信の強さに合う表現を選ぼう。

（　）に合うことばを選ぼう

1. ほぼ確実：（ I'm sure ／ Maybe ） you'll like it.
2. 五分五分：It（ might ／ will ） snow tonight.
3. ぜったいない：（ No way! ／ I think so. ）
4. 7〜8割：He'll（ probably ／ maybe ） be here soon.

ポイント

- 迷ったら「自信は何%か」を考えると答えが見えてきます。
- maybe は文頭、probably は will の後ろが基本の位置です。

ワンポイント 日本語の「たぶん」を全部 maybe にすると、自信がなさそうに聞こえることがあります。7割以上なら probably を選びましょう。

書いて覚えよう

Lesson 16

穴うめ練習

空らんをうめて、予想の会話を完成させよう。

A Do you want to go hiking tomorrow?

B Sounds good, but it _____ rain.

A Really? I'm _____ it'll be sunny.

B I don't _____ so. Look at the sky.

A _____ it rains, let's go to the museum.

B OK. It'll _____ be quiet there.

A Great. See you at ten!

ポイント

- 空らんには、この教材で学んだ予想のことばが入ります。
- 書けたら A・B に分かれて、声に出して読みましょう。

書いて覚えよう

Lesson 17

ロールプレイ（予想）

役になりきって、予想を言い合おう。

場面A
遠足の前の日。天気を予想し合う

場面B
友だちの誕生日プレゼント。喜ぶかを予想

場面C
スポーツの決勝戦。どちらが勝つか予想



Emma
Do you think Yuki will like this scarf?
ユキはこのマフラー、気に入ると思う？



Ken
I'm sure she will. Blue is her favorite color.
きっと気に入るよ。青は彼女の好きな色だから。

ポイント

- 予想のあとに **理由**（because / ～だから）をそえると説得力が増します。
- 相手の予想には I think so. / I'm not so sure. で反応しましょう。

やってみよう

1. 場面A～Cから1つ選んで、予想の文と理由を書こう。

書いて覚えよう

 個人の学習目的に限り利用できます（商用利用・再配布禁止）

Lesson 18

自分の予想を言う

テンプレートで、自分の予想をまとめよう。

話題	Let's talk about ＿＿＿＿＿＿＿＿ .
予想	I think ＿＿＿＿＿＿＿＿ .
理由	Because ＿＿＿＿＿＿＿＿ .
別の可能性	But it might ＿＿＿＿＿＿＿＿ .
条件	If ＿＿＿＿＿＿＿＿ , ＿＿＿＿＿＿＿＿ .
しめ	We'll see!

Emma の例

Let's talk about the school festival. I think our class will win the prize. Because we practiced every day. But it might be close. If we do our best, we'll have a good chance. We'll see!

ポイント

- **We'll see!**（どうなるかな、様子を見よう）は、予想の話のしめにぴったりです。

書いて覚えよう

Lesson 19

復習：予想の表現

ここまでの表現をチェックしよう。

1. 英語と日本語を線でむすぼう

Probably.	●	● ア. 雨が降りそう
I'm not sure.	●	● イ. 様子を見よう
No way!	●	● ウ. たぶんそうだね
It looks like rain.	●	● エ. よくわからない
We'll see.	●	● オ. まさか！

2. 英語にしよう

1. 雨が降るかもしれない。 _____
2. きっとあなたが勝つよ。 _____
3. そうは思わない。 _____

書いて覚えよう

Lesson 20

総合練習

1つの話題で、いろいろな予想の文を作ろう。

話題：週末に遊園地へ行く

次の4つの表現を使って、週末の予想を1文ずつ書いてみましょう。

probably　might　I'm sure　If ...



Ken
It'll probably be crowded on Sunday.
日曜はたぶん混むよね。

Emma
If it's crowded, let's go early.
混むなら、早く行こうよ。



やってみよう

1. probably を使って。＿＿＿＿＿＿＿＿
2. might を使って。＿＿＿＿＿＿＿＿
3. I'm sure を使って。＿＿＿＿＿＿＿＿

書いて覚えよう

Lesson 21

発音を練習する

予想の表現を、英語らしい音で言おう。

It'll
イットゥル
It will の短縮形
「イットウィル」と分けない

probably
プラバブリ
たぶん
最初の「プラ」を強く

might
マイト
〜かもしれない
最後の t は軽く

going to
ゴナ
〜しそうだ／〜するつもり
会話ではこう聞こえる

ポイント

- 短縮形 It'll / I'll / you'll は、1つの音のかたまりとして言います。
- probably は会話では「プロブリー」のように短く聞こえることもあります。

やってみよう

1. It'll probably rain. を、ゆっくり3回・ふつうの速さで3回言ってみよう。

書いて覚えよう

Lesson
22-23

リスニングに挑戦・ディクテーション

耳で聞いて、書き取る練習をしよう。

練習のしかた

① だれかに下の文を読んでもらう（または自分で録音する）　② 本を見ずに聞き取って書く　③ 答え合わせをして、音のちがいを確かめる

書き取りにチャレンジ

1. 今夜は雪が降ると思う（6語）＿＿＿＿＿＿＿＿
2. きみの言う通りかもしれない（4語）＿＿＿＿＿＿＿＿

ポイント

- 聞き取れなかった部分は、たいてい短縮形か弱く読む単語です。
- 書き取れたら、同じ速さでまねして読んでみましょう。

ワンポイント　英語の歌詞や動画の字幕を1文だけ書き取るのも、よい練習になります。

書いて覚えよう

一般社団法人文化芸術支援協会｜予想と可能性　個人の学習目的に限り利用できます（商用利用・再配布禁止）

Lesson 24-25

単語カードで覚える・フレーズを暗唱する

持ち歩けるフレーズ一覧で、何度も声に出そう。

たぶん

- ☐ **Maybe.**
  たぶんね／どうかな
- ☐ **Probably.**
  たぶんそうだね
- ☐ **It might ___.**
  〜かもしれない

きっと

- ☐ **I'm sure ___.**
  きっと〜だ
- ☐ **I think ___.**
  〜だと思う
- ☐ **It looks like ___.**
  〜しそうだ

ありえない

- ☐ **No way!**
  まさか！
- ☐ **That can't be true.**
  そんなはずない
- ☐ **I don't think so.**
  そうは思わない

たずねる

- ☐ **What do you think will happen?**
  どうなると思う？
- ☐ **Do you think ___?**
  〜だと思う？
- ☐ **We'll see.**
  様子を見よう

ワンポイント カードの英語をかくして、日本語だけを見て言えたら✓をつけましょう。

書いて覚えよう

一般社団法人文化芸術支援協会｜予想と可能性　個人の学習目的に限り利用できます（商用利用・再配布禁止）

Lesson 26-27

ペアで練習する・声に出して読む

相手と交代しながら、予想の表現をくり返そう。

Aの質問	Bの答え（自信の強さを変える）
Will it rain tomorrow?	It might. / Probably not.
Will Ken come?	I'm sure he will.
Is the shop open?	I don't think so.
Will we win?	No way! / Maybe!

ポイント

- 同じ質問に、自信の強さを変えて3通りで答えてみましょう。
- 音読は、感情をこめるほど記憶に残ります。

やってみよう

1. Will it be hot tomorrow? に、maybe と probably の2通りで答えよう。

書いて覚えよう

 個人の学習目的に限り利用できます（商用利用・再配布禁止）

Lesson 28

応用ミニ会話①

友だちのことを予想する会話。



Ken
Mika isn't here yet. It's already ten.
ミカがまだ来てないね。もう10時だよ。

Emma
She might be stuck in traffic.
渋滞にはまってるのかも。





Ken
Or maybe she forgot.
それとも、忘れてるのかな。

Emma
No way. She talked about it all week.
まさか。1週間ずっとその話をしてたもの。





Ken
You're right. I'm sure she's on her way.
そうだね。きっと向かってる途中だね。

Emma
I'll send her a message just in case.
念のためメッセージを送っておくね。



ポイント

- **might be ～ing** で「今～しているのかも」と、今の状態を予想できます。
- **just in case**（念のため）もよく使う表現です。

やってみよう

1. 役を交代して2回読もう。

書いて覚えよう

Lesson 29

応用ミニ会話②

空らんに自分の予想を入れて、会話を完成させよう。

A What do you think will happen in the game today?

B I think _____ will win.

A Really? Why?

B Because _____ .

A Hmm, it _____ be close.

B If _____ , they'll win easily.

A Well, we'll _____ !

ポイント

- チーム名や理由は、自由に考えて入れましょう。
- 理由は because のあとに短い文でOKです。

書いて覚えよう

Lesson 30

実生活で使ってみる

身のまわりの予想を、3文→5文で話そう。

STEP 1 ｜ 3文で予想しよう

① It looks like it's going to rain. ② I might take an umbrella. ③ I think it'll stop by evening.

STEP 2 ｜ 5文で予想しよう

① Tomorrow is sports day. ② It'll probably be hot. ③ I'm sure our team will do well. ④ But we might lose the relay. ⑤ If we practice today, we'll be OK.

ポイント

- 天気・予定・結果など、毎日の小さなことから予想してみましょう。

書いて覚えよう

Lesson
31-33

ミニテスト・前回の復習・早口チャレンジ

学んだことを確かめて、前回の内容ともつなげよう。

ミニテスト　英語にしよう

1. きっとあなたが勝つよ。＿＿＿＿＿＿＿＿
2. 明日は雪が降るかもしれない。＿＿＿＿＿＿＿＿
3. 前回の過去の文と組み合わせよう：先週動物園に行った。また行くと思う。

＿＿＿＿＿＿＿＿

早口チャレンジ＆ミッション

MISSION 1
It might, it may, it probably will! を3回早口で

MISSION 2
家族に明日の天気を英語で予想して伝える

MISSION 3
I'm sure ___. で友だちをはげます

MISSION 4
Do you think ___? でだれかに予想をたずねる

できたミッションに✓をつけよう：　☐1　☐2　☐3　☐4

書いて覚えよう

一般社団法人文化芸術支援協会｜予想と可能性　個人の学習目的に限り利用できます（商用利用・再配布禁止）

Lesson 34

予想チャレンジ

今日から、予想を英語で言ってみよう。

朝

窓の外を見て It might rain. とつぶやく

学校で

友だちに I'm sure you'll do great! と声をかける

夜

明日のことを I think ＿＿＿. で1つ予想する

こたえ

L2 Maybe. ／ He'll probably be late.

L3 It might be cold tomorrow. ／ I might be late.

L4 I'm sure you'll pass. ／ I'm not sure.

L5 I think it'll be sunny. ／ I don't think he'll come.

L6 It looks like it's going to rain. ／ You look tired.

L7 No way! ／ That can't be true.

L8 If it rains, I'll stay home. ／ If you hurry, you'll catch the bus.

L9 What do you think will happen? ／ Do you think it'll snow?

L10-11 （例）It might be crowded. ／ I'm sure she'll like it.

L13 It'll probably be sunny tomorrow. ／ I think Japan will win.

L14 It might be a little difficult. ／ I'm not sure, but I think so.

L15 ① I'm sure ② might ③ No way ④ probably

L16 might ／ sure ／ think ／ If ／ probably

L19 Probably.→ウ I'm not sure.→エ No way!→オ It looks like rain.→ア We'll see.→イ　It might rain. ／ I'm sure you'll win. ／ I don't think so.

L20 （例）It'll probably be crowded. ／ If it's crowded, let's go early.

L22-23 I think it'll snow tonight. ／ You might be right.

L31-33 I'm sure you'll win. ／ It might snow tomorrow. ／ （例）I went to the zoo last week. I think I'll go again.

書いて覚えよう

予想と可能性（Season 6 ｜ No.57）
発行：一般社団法人文化芸術支援協会
この教材の著作権は一般社団法人文化芸術支援協会に帰属します。個人の学習および家庭内での利用に限り、閲覧・保存・印刷ができます。
有料の講座・塾・研修での使用、販売・再配布、改変しての公開、生成AIへの入力などの商用利用は禁止しています。
くわしくは当協会ウェブサイトの「ウェブサイト利用規約」をご覧ください。