Season 6 | No.59

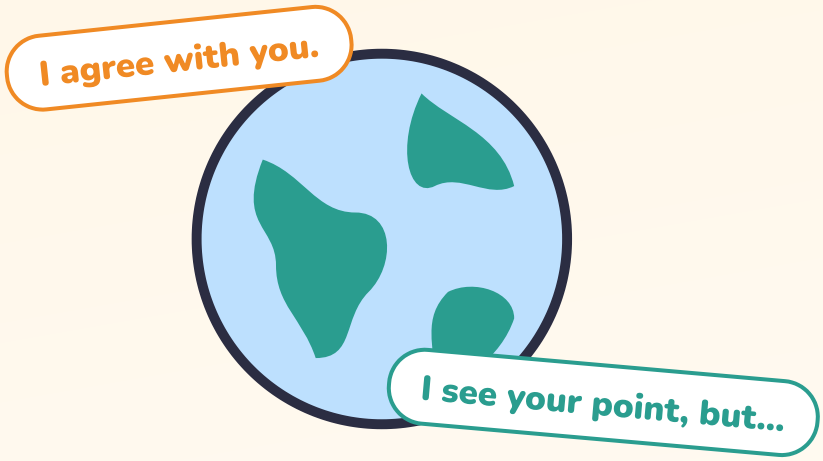

丁寧に賛成・反対する

相手を大切にしながら、自分の意見を伝えよう

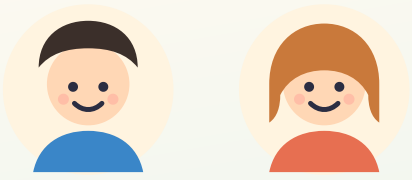

全30ページ | 無料教材

一般社団法人文化芸術支援協会

この教材の使い方

1 声に出して読む
英語は、口に出した回数だけ身につきます。キーフレーズは3回ずつ声に出しましょう。

2 カタカナはヒント
読み方のカタカナは目安です。できれば音声や動画で本物の発音も聞いてみましょう。

3 「やってみよう」は書いて話す
答えは30ページにあります。まちがえても大丈夫。まちがいは上達の近道です。



Ken（ケン）
日本の中学生。英語で友だちをつくりたい。



Emma（エマ）
カナダから来た留学生。日本語を勉強中。

もくじ

賛否のきほん 3〜5
反対を伝える 6〜8
意見と提案 9〜11
例文と会話 12〜15
練習問題 16〜19
ふり返りと総合練習 20〜21
音と耳のトレーニング 22〜25
応用ミニ会話 26〜28
まとめのテスト 29〜30

Lesson 1

賛否の英語

賛成も反対も、言い方しだいで会話が深まります。

英語で話していると、**What do you think?**（どう思う？）と意見を聞かれる場面がよくあります。
賛成・反対をはっきり言うことは、失礼ではありません。大切なのは、**相手の意見を尊重しながら**自分の考えを伝えることです。



◎	**Exactly!**	まさにその通り！
○	**I agree.**	賛成です
△	**I see your point, but ...**	言いたいことはわかるけど...
▽	**I'm not so sure.**	どうかなあ
×	**I don't think so.**	そうは思いません
××	**I totally disagree.**	まったく反対です

ポイント

- 賛成と反対のあいだには、たくさんの段階があります。
- 反対のときほど、**やわらかい表現**を選ぶのがコツです。

やってみよう

1. 最近、だれかの意見に反対したいと思ったのはどんな場面でしたか。日本語で書こう。

書いて覚えよう

Lesson 2

賛成（I agree）

I agree で、賛成の気持ちを伝えよう。

I agree.
アイ アグリー
賛成です

I agree with you.
アイ アグリー ウィズ ユー
あなたに賛成です

Me too.
ミー トゥー
わたしも



Emma
I think we should clean the classroom together.
教室はみんなでそうじしたほうがいいと思う。



Ken
I agree with you. It'll be faster.
賛成。そのほうが早いよね。

ポイント

- 「〜に賛成」は **agree with ＋ 人**。
- I'm agree. はまちがい。agree は動詞なので **I agree.** です。
- 理由をひとことそえると、ただのあいづちではなくなります。

やってみよう

1. 「あなたに賛成です」＿＿＿＿＿＿＿＿
2. 「エマに賛成です」＿＿＿＿＿＿＿＿

ワンポイント **I'm agree** は日本人がよくするまちがいです。am はいりません。

書いて覚えよう

Lesson 3

その通り（Exactly）

強く賛成するときのひとことを覚えよう。

Exactly!
イグザクトリー
まさにその通り！

Absolutely!
アブソルートリー
まったくだね！

That's so true.
ザッツ ソウ トゥルー
本当にそうだね

You're right.
ユア ライト
きみの言う通りだ

I couldn't agree more.
アイ クドゥント アグリー モア
大賛成です
これ以上ないくらい賛成



Ken
Summer vacation is too short.
夏休みって短すぎるよね。

Emma
Exactly! I need one more month.
ほんとそれ！あと1か月ほしい。



ポイント

- Exactly! / Absolutely! は1語で気持ちが伝わる強い賛成です。
- **I couldn't agree more.** は大人の会話でもよく使われる表現です。

やってみよう

1. 友だちの意見に「まさにその通り！」＿＿＿＿＿＿
2. 「本当にそうだね」＿＿＿＿＿＿

書いて覚えよう

Lesson 4

一部賛成（I see your point, but ...）

いったん受けとめてから、自分の考えを言おう。

I see your point, ＋ but ＋ 自分の考え

I see your point, but ...
アイ スィー ユア ポイント バット
言いたいことはわかるけど...

That's true, but ...
ザッツ トゥルー バット
たしかにそうだけど...



Emma
Let's go to the new café. It's really popular.
新しいカフェに行こうよ。すごく人気なの。



Ken
I see your point, but the line might be long.
わかるけど、行列が長いかもよ。

ポイント

- まず相手の意見を認めてから but でつなぐと、反対でも角が立ちません。
- 英語での話し合いでもっとも使いやすい形の1つです。

やってみよう

1. 「言いたいことはわかるけど、高すぎるよ」（too expensive）＿＿＿＿＿＿＿＿
2. 「たしかにそうだけど...」＿＿＿＿＿＿＿＿

書いて覚えよう

Lesson 5

反対（I don't think so）

はっきり反対するときの言い方を知ろう。

I don't think so.
アイ ドント スィンク ソウ
そうは思わない

I disagree.
アイ ディサグリー
反対です

I don't think that's a good idea.
アイ ドント スィンク ザッツ ア グッド アイディア
それはいい考えではないと思う



Ken
Let's skip practice today.
今日の練習、サボろうよ。

Emma
I don't think that's a good idea. The game is on Sunday.
それはよくないと思う。試合は日曜日だよ。



ポイント

- 反対のときは、**理由をセットで**言うのがマナーです。
- **I disagree.** はきっぱりした言い方。相手や場面を選びます。

やってみよう

1. 「それはいい考えではないと思う」 _____
2. 「反対です」 _____

書いて覚えよう

Lesson 6

やんわり反対（I'm not so sure）

反対の気持ちを、やわらかく伝えよう。

I'm not so sure about that.
アイム ナット ソウ シュア アバウト ザット
それはどうかなあ

I'm not sure I agree.
アイム ナット シュア アイ アグリー
賛成とは言いきれないな

Hmm, maybe.
フーム メイビー
うーん、そうかもね

I'm afraid I disagree.
アイム アフレイド アイ ディサグリー
申しわけないけど反対です
ていねいな言い方



Emma
Everyone loves natto.
みんな納豆が大好きだよね。



Ken
Hmm, I'm not so sure about that. My sister hates it.
うーん、それはどうかな。姉は大きらいだよ。

ポイント

- I'm afraid ～ は「残念ながら～」というクッションです。
- 反対の理由に具体例をそえると、説得力が出ます。

やってみよう

1. 「それはどうかなあ」＿＿＿＿＿＿＿＿
2. 「申しわけないけど反対です」＿＿＿＿＿＿＿＿

書いて覚えよう

Lesson 7

別の意見（In my opinion）

自分の意見を、落ち着いて伝えよう。

In my opinion, ...
イン マイ オピニオン
わたしの意見では...

Personally, ...
パーソナリー
個人的には...

The way I see it, ...
ザ ウェイ アイ スィー イット
わたしの見方では...



Ken
Taking the bus is the best way to get there.
そこへはバスで行くのがいちばんだよ。

Emma
In my opinion, the train is better. It's never late.
わたしの意見では、電車のほうがいいな。遅れないから。



ポイント

- **In my opinion** は、少していねいで落ち着いた響きです。
- **Personally** は「あくまで自分は」と、押しつけない言い方になります。

やってみよう

1. 「わたしの意見では、歩くほうがいい」＿＿＿＿＿＿＿＿
2. 「個人的には、夏が好き」＿＿＿＿＿＿＿＿

書いて覚えよう

一般社団法人文化芸術支援協会｜丁寧に賛成・反対する　個人の学習目的に限り利用できます（商用利用・再配布禁止）

Lesson 8

提案する

反対したあとは、代わりの案を出そう。

How about going on Saturday?
ハウ アバウト ゴーイング オン サタデイ
土曜日に行くのはどう？

What if we ask the teacher?
ワット イフ ウィー アスク ザ ティーチャー
先生に聞いてみるのはどう？

Maybe we could meet halfway.
メイビー ウィー クッド ミート ハーフウェイ
間をとるのはどうかな
おたがいにゆずり合う提案



Emma
I want pizza, but you want sushi.
わたしはピザ、あなたはおすしがいいのね。



Ken
How about the food court? We can both choose.
フードコートはどう？ふたりとも選べるよ。

ポイント

- How about ～ing? / What if we ～? で、代わりの案を出せます。
- 反対だけで終わらせず、案を出すと話し合いが前に進みます。

やってみよう

1. 「土曜日に行くのはどう？」＿＿＿＿＿＿＿＿
2. 「先生に聞いてみるのはどう？」を What if で。＿＿＿＿＿＿＿＿

書いて覚えよう

Lesson 9

相手を立てる

相手の意見のよいところを、先に伝えよう。

That's a good point.
ザッツ ア グッド ポイント
いいところをついてるね

That's an interesting idea.
ザッツ アン インタレスティング アイディア
おもしろい考えだね

I hadn't thought of that.
アイ ハドゥント ソート オヴ ザット
それは思いつかなかった



Ken
We could sell handmade cards at the school festival.
文化祭で手作りカードを売るのはどうかな。

Emma
That's an interesting idea. I hadn't thought of that.
おもしろいね。思いつかなかったよ。



ポイント

- 反対の前に **That's a good point, but ...** と言うだけで、印象がやわらぎます。
- 相手の考えをほめることは、英語の話し合いでも大切なマナーです。

やってみよう

1. 「いいところをついてるね」＿＿＿＿＿＿＿＿
2. 「おもしろい考えだね」＿＿＿＿＿＿＿＿

書いて覚えよう

Lesson 10-11

例文を見る・置きかえ練習

型に入れかえて、賛否の文をどんどん作ろう。

型	例文	意味
I agree. ___.	I agree. It's a great plan.	賛成。いい計画だね
I see your point, but ___.	I see your point, but it's too far.	わかるけど、遠すぎるよ
I'm not so sure. ___.	I'm not so sure. It might rain.	どうかな。雨が降るかも
In my opinion, ___.	In my opinion, it's too early.	わたしの意見では、早すぎる

入れかえ用のことば

it's too cold / it's a waste of time / it's worth it / it's fair / it takes too long / it's more fun

ポイント

- 後ろの理由を入れかえるだけで、いろいろな場面に使えます。

やってみよう

1. チップを使って、I see your point, but ___. の文を2つ作ろう。

書いて覚えよう

Lesson 12

賛否ミニ会話

賛成と反対をまぜて、会話にしてみよう。



Emma
Our class should go to the zoo for the field trip.
遠足は動物園に行くべきだと思うな。



Ken
That's a good point. Animals are fun.
いいね。動物は楽しいし。



Emma
Exactly! And it's close to school.
でしょ！それに学校から近いし。



Ken
I see your point, but we went there last year.
わかるけど、去年も行ったよね。



Emma
Oh, that's true. What do you suggest?
あ、たしかに。何がいいと思う？



Ken
How about the science museum?
科学館はどう？



Emma
I agree. Let's tell the class!
賛成。クラスのみんなに言おう！

ポイント

- 相手を立てる → 一部賛成 → 提案 → 賛成、と話し合いが気持ちよく進んでいます。

やってみよう

1. 役を決めて2回読もう。2回目は役を交代しよう。

書いて覚えよう

Lesson 13

意見交換

意見を聞き合って、話を深めよう。

What do you think?
ワット ドゥ ユー スィンク
どう思う？
① 聞く

Why do you think so?
ワイ ドゥ ユー スィンク ソウ
どうしてそう思うの？
② 理由を聞く

I see.
アイ スィー
なるほど
③ 受けとめる



Ken
Do you think students should wear uniforms?
生徒は制服を着るべきだと思う？

Emma
Yes. It's easier in the morning. What do you think?
うん。朝が楽だし。あなたはどう思う？



ポイント

- 自分の意見を言ったら、**What do you think?** で相手にバトンを渡しましょう。
- 理由を聞くことで、話し合いがより深くなります。

やってみよう

1. 「どう思う？」＿＿＿＿＿＿＿＿
2. 「どうしてそう思うの？」＿＿＿＿＿＿＿＿

書いて覚えよう

一般社団法人文化芸術支援協会｜丁寧に賛成・反対する　個人の学習目的に限り利用できます（商用利用・再配布禁止）

Lesson 14

丁寧な反論

目上の人や大切な場面での、ていねいな反論。

ストレート

友だちどうし

No, that's wrong.
ちがうよ

I disagree.
反対

ていねい

目上の人・会議

I understand, but ...
おっしゃることはわかりますが...

I have a different opinion.
少しちがう意見があります

May I share a different view?
メイ アイ シェア ア ディファレント ヴュー
別の見方をお話ししてもいいですか？

ポイント

- ていねいな反論は「受けとめる → ことわる → 意見 → 理由」の順です。
- 声のトーンをおだやかにするだけでも、印象は大きく変わります。

やってみよう

1. 先生に「わかりますが、少しちがう意見があります」と伝えよう。

_____

書いて覚えよう

Lesson 15

賛否クイズ

場面に合う表現を選ぼう。

（　）に合うほうを選ぼう

1. 賛成です：I（ agree ／ am agree ）.
2. 強く賛成：（ Exactly! ／ Maybe. ）
3. ていねいに反対：（ I'm afraid ／ No way, ）I disagree.
4. 一部賛成：I see your point, （ but ／ so ）it's too late.

ポイント

- agree は動詞なので be動詞はつけません。
- 反対のクッションには I'm afraid がよく使われます。

書いて覚えよう

Lesson 16

穴うめ練習

空らんをうめて、話し合いの会話を完成させよう。

A What do you _____ about our new class rules?

B I _____ with most of them.

A Me too. But no phones at lunch?

B I see your _____ , but it's good for talking.

A Hmm, I'm not so _____ .

B How _____ asking the class?

A Good idea. Let's do that.

ポイント

- 書けたら A・B に分かれて、声に出して読みましょう。

書いて覚えよう

一般社団法人文化芸術支援協会｜丁寧に賛成・反対する　個人の学習目的に限り利用できます（商用利用・再配布禁止）

Lesson 17

ロールプレイ（討論）

賛成役・反対役に分かれて話し合おう。

テーマA
宿題は毎日あったほうがいい

テーマB
中学生もスマホを持つべき

テーマC
夏休みはもっと長いほうがいい

Emma
I think homework every day is helpful.
毎日の宿題は役に立つと思う。



Ken
That's true, but we also need time for clubs.
たしかに。でも部活の時間も必要だよ。

ポイント

- 本当の意見とちがう役を演じるのも、よい練習になります。
- 反対役は、必ず理由を1つそえましょう。

やってみよう

1. テーマA〜Cから1つ選び、賛成と反対の文を1つずつ書こう。

.....

.....

書いて覚えよう

Lesson 18

自分の立場を言う

テンプレートで、自分の意見をまとめよう。

テーマ	The topic is _____ .
立場	I _____ with this idea.
理由1	First, _____ .
理由2	Also, _____ .
相手を立てる	I see the other side, but _____ .
しめ	That's my opinion.

Emma の例

The topic is school uniforms. I agree with this idea. First, it's easy to get ready. Also, everyone looks the same. I see the other side, but uniforms save time. That's my opinion.

ポイント

- 立場には agree か disagree を入れましょう。
- 反対側の意見にもふれると、バランスのよい意見になります。

書いて覚えよう

Lesson 19

復習：賛否の表現

ここまでの表現をチェックしよう。

1. 英語と日本語を線でむすぼう

Exactly!	●	● ア. 大賛成です
I disagree.	●	● イ. わたしの意見では...
In my opinion, ...	●	● ウ. いいところをついてるね
That's a good point.	●	● エ. 反対です
I couldn't agree more.	●	● オ. まさにその通り！

2. 英語にしよう

1. あなたに賛成です。 _____
2. それはどうかなあ。 _____
3. 明日行くのはどう？ _____

書いて覚えよう

Lesson 20

総合練習

1つのテーマで、賛成と反対の両方を言ってみよう。

テーマ：毎朝10分間の読書タイムをつくる

次の4つの表現を使って、1文ずつ書いてみましょう。

I agree　I see your point, but　I'm not so sure　How about



Ken
Our school might start a morning reading time.
学校で朝の読書タイムが始まるかもしれないんだ。

Emma
Really? What do you think about it?
本当？それについてどう思う？



やってみよう

1. I agree を使って。＿＿＿＿＿＿＿＿
2. I see your point, but を使って。＿＿＿＿＿＿＿＿
3. How about を使って提案しよう。＿＿＿＿＿＿＿＿

書いて覚えよう

Lesson 21

発音を練習する

賛否の表現を、英語らしい音で言おう。

agree
アグリー
賛成する
後ろの「グリー」を強く

disagree
ディサグリー
反対する
やはり「グリー」を強く

opinion
オピニオン
意見
「ピ」を強く

exactly
イグザクトリー
その通り
「ザ」を強く

ポイント

- 強く読む場所（アクセント）をまちがえると、通じにくくなります。
- **I see your point,** のあとは少し間をあけると、ていねいに聞こえます。

やってみよう

1. I agree. / I disagree. / Exactly! を、アクセントに気をつけて3回ずつ言ってみよう。

書いて覚えよう

 個人の学習目的に限り利用できます（商用利用・再配布禁止）

Lesson
22-23

リスニングに挑戦・ディクテーション

耳で聞いて、書き取る練習をしよう。

練習のしかた

① だれかに下の文を読んでもらう（または自分で録音する）　② 本を見ずに聞き取って書く　③ 答え合わせをして、聞きのがした音を確かめる

書き取りにチャレンジ

1. あなたに賛成です（4語）＿＿＿＿＿＿＿＿
2. いいところをついてるね（4語）＿＿＿＿＿＿＿＿

ポイント

- That's a はつながって「ザッツァ」のように聞こえます。
- 書けたら、話す人の気持ちもまねして読みましょう。

書いて覚えよう

Lesson 24-25

単語カードで覚える・フレーズを暗唱する

持ち歩けるフレーズ一覧で、何度も声に出そう。

賛成

- ☐ **I agree.**
  賛成です
- ☐ **Exactly!**
  まさにその通り！
- ☐ **You're right.**
  きみの言う通り

一部賛成

- ☐ **I see your point, but ___.**
  わかるけど…
- ☐ **That's true, but ___.**
  たしかにそうだけど…
- ☐ **That's a good point.**
  いいところをついてるね

反対

- ☐ **I'm not so sure.**
  どうかなあ
- ☐ **I don't think so.**
  そうは思わない
- ☐ **I'm afraid I disagree.**
  申しわけないけど反対です

意見・提案

- ☐ **In my opinion, ___.**
  わたしの意見では
- ☐ **How about ___?**
  ～はどう？
- ☐ **What do you think?**
  どう思う？

ワンポイント 英語をかくして、日本語だけを見て言えたら✓。反対の表現はとくに、声のトーンまで練習しましょう。

書いて覚えよう

 個人の学習目的に限り利用できます（商用利用・再配布禁止）

Lesson 26-27

ペアで練習する・声に出して読む

意見と反応を、交代でくり返そう。

Aの意見	Bの反応（3通り）
Cats are better than dogs.	Exactly! / Hmm, I'm not so sure.
Winter is the best season.	I agree. / I see your point, but ...
We should start at 7 a.m.	That's too early. How about 8?
Math is fun.	You're right. / I don't think so.

ポイント

- 同じ意見に、賛成と反対の両方で答えてみましょう。
- 反対のときは、必ず理由か提案を1つそえます。

やってみよう

1. Summer is better than winter. に、賛成と反対で1文ずつ答えよう。

書いて覚えよう

Lesson 28

応用ミニ会話①

グループ発表のテーマを決める会話。



Ken
For our presentation, let's talk about video games.
発表では、ゲームについて話そうよ。

Emma
That's an interesting idea, but it might be hard to find data.
おもしろいけど、資料を探すのが大変かも。





Ken
Hmm, you're right. What do you suggest?
うーん、たしかに。何がいいと思う？

Emma
In my opinion, food waste is a good topic.
わたしの意見では、食品ロスがいいテーマだと思う。





Ken
I couldn't agree more. It's important.
大賛成。大事なことだよね。

Emma
Great. Let's start this weekend.
よかった。週末から始めよう。



ポイント

- 相手を立ててから意見を言うと、話し合いがスムーズに進みます。

やってみよう

1. 役を交代して2回読もう。

書いて覚えよう

一般社団法人文化芸術支援協会｜丁寧に賛成・反対する　個人の学習目的に限り利用できます（商用利用・再配布禁止）

Lesson 29

応用ミニ会話②

空らんに自分の意見を入れて、会話を完成させよう。

A I think we should have school on Saturdays.

B Hmm, _____ .

A Why? We can learn more.

B I see your point, but _____ .

A OK. What do you suggest?

B How about _____ ?

A That's a _____ !

ポイント

- 空らんには、自分で考えた反応・理由・提案を入れましょう。

書いて覚えよう

Lesson 30

実生活で使ってみる

身近な話題で、意見を3文→5文で言おう。

STEP 1 ｜ 3文で意見を言おう

① I agree with Emma. ② Lunch time should be longer. ③ We need time to relax.

STEP 2 ｜ 5文で意見を言おう

① That's a good point. ② I see your point, but I'm not so sure. ③ In my opinion, the park is better. ④ It's free and close. ⑤ What do you think?

ポイント

- 家族の会話や学級会など、実際の場面を思いうかべて作りましょう。

書いて覚えよう

一般社団法人文化芸術支援協会｜丁寧に賛成・反対する　個人の学習目的に限り利用できます（商用利用・再配布禁止）

Lesson
31-33

ミニテスト・前回の復習・早口チャレンジ

学んだことを確かめて、前回のアドバイスの表現ともつなげよう。

ミニテスト　英語にしよう

1. まさにその通り！ _____
2. わかるけど、もうおそいよ。 _____
3. 前回のアドバイスと組み合わせよう：賛成。やってみたほうがいいよ。

_____

早口チャレンジ＆ミッション

MISSION 1
I agree, I disagree, I'm not so sure! を3回早口で

MISSION 2
家族の意見に Exactly! と返してみる

MISSION 3
反対するときに I see your point, but を使う

MISSION 4
だれかに What do you think? と聞く

できたミッションに✓をつけよう：　☐1　☐2　☐3　☐4

書いて覚えよう

一般社団法人文化芸術支援協会｜丁寧に賛成・反対する　個人の学習目的に限り利用できます（商用利用・再配布禁止）

Lesson 34

賛否チャレンジ

今日から、ていねいに意見を伝えてみよう。

賛成なら

I agree! と理由をひとこと

反対なら

I see your point, but ... から始める

迷ったら

What do you think? と聞いてみる

こたえ

L2 I agree with you. ／ I agree with Emma.

L3 Exactly! ／ That's so true.

L4 I see your point, but it's too expensive. ／ That's true, but ...

L5 I don't think that's a good idea. ／ I disagree.

L6 I'm not so sure about that. ／ I'm not sure I agree.

L7 In my opinion, walking is better. ／ Personally, I like summer.

L8 How about going on Saturday? ／ What if we ask the teacher?

L9 That's a good point. ／ That's an interesting idea.

L10-11 （例）I agree. Homework is important. ／ I see your point, but it's too cold.

L13 What do you think? ／ Why do you think so?

L14 （例）I understand, but I have a different opinion.

L15 ① agree ② Exactly ③ I'm afraid ④ but

L16 think ／ agree ／ point ／ sure ／ about

L19 Exactly!→オ I disagree.→エ In my opinion, ...→イ That's a good point.→ウ I couldn't agree more.→ア　I agree with you. ／ I'm not so sure about that. ／ How about going tomorrow?

L20 （例）I agree. Reading is fun. ／ I see your point, but I'm busy.

L22-23 I agree with you. ／ That's a good point.

L31-33 Exactly! ／ I see your point, but it's too late. ／ （例）I agree. You should try it.

書いて覚えよう

丁寧に賛成・反対する（Season 6 ｜ No.59）
発行：一般社団法人文化芸術支援協会
この教材の著作権は一般社団法人文化芸術支援協会に帰属します。個人の学習および家庭内での利用に限り、閲覧・保存・印刷ができます。
有料の講座・塾・研修での使用、販売・再配布、改変しての公開、生成AIへの入力などの商用利用は禁止しています。
くわしくは当協会ウェブサイトの「ウェブサイト利用規約」をご覧ください。