Season 8 | No.72

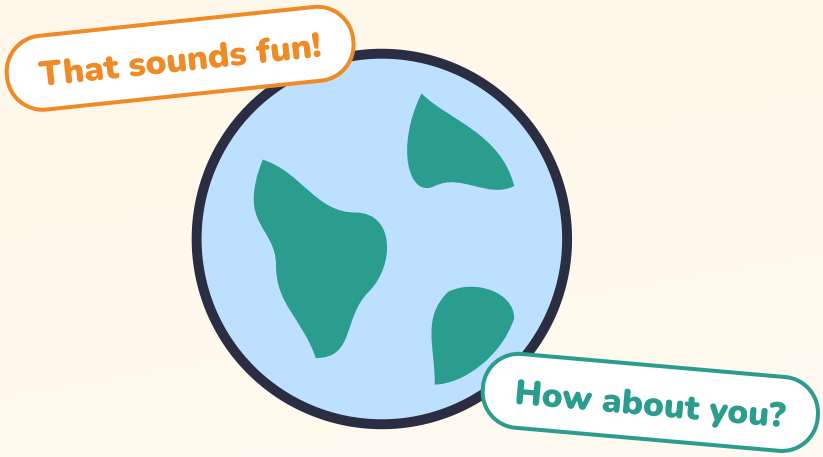

話をふくらませるコツ

ひとこと足して、会話を長く楽しく続ける

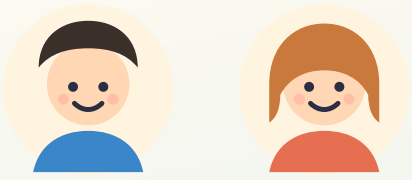

全30ページ | 無料教材

一般社団法人文化芸術支援協会

この教材の使い方

1 声に出して読む
英語は、口に出した回数だけ身につきます。キーフレーズは3回ずつ声に出しましょう。

2 カタカナはヒント
読み方のカタカナは目安です。できれば音声や動画で本物の発音も聞いてみましょう。

3 「やってみよう」は書いて話す
答えは30ページにあります。まちがえても大丈夫。まちがいは上達の近道です。



Ken（ケン）
日本の中学生。英語で友だちをつくりたい。



Emma（エマ）
カナダから来た留学生。日本語を勉強中。

もくじ

話をふくらませるとは 3〜4
情報を足す 5〜7
話を広げる・つなぐ 8〜10
エピソードと相づち 11〜12
例文とミニ会話 13〜14
返事を広げる・沈黙を防ぐ 15〜16
練習問題 17〜19
自分の話と復習 20〜21
発音・聞き取り・暗唱 22〜25
応用と実践 26〜28
まとめ 29〜30

Lesson 1

ふくらませる英語

短い答えにひとこと足すだけで、会話はぐっと長く続きます。

英語の雑談が続かない理由の多くは、英語力ではなく**答えが短すぎること**です。Yes. や It was good. で止まると、相手は次に何を聞けばいいか迷ってしまいます。
このタイトルでは、答えに**理由・例・気持ち・関連の話**を足し、最後に相手へ話を返す方法を学びます。



話をふくらませる材料

- 理由 because ...
- 例 like / for example
- 気持ち I felt ...
- 関連の話 Speaking of ...
- 振り返し How about you?

全部を毎回使う必要はありません。1つ足すだけでも、会話の広がり方が変わります。

ポイント

- ふくらませるのは長い演説ではなく、**1〜2文の追加**です。
- 相手が質問しやすい「手がかり」を答えの中に置いておくのがコツです。

やってみよう

1. 最近、英語や日本語の会話が「一言で終わってしまった」場面を思い出して書こう。

.....

ワンポイント 雑談は、情報を正確に伝えるためより、**相手と仲よくなるため**の会話です。正解を探すより、話題を渡し合う気持ちで話しましょう。

書いて覚えよう

Lesson 2

一言で終わらせない

Yes / No のあとに、もう一文を足す習慣をつけよう。

一言だけ

会話が止まる

Yes.
うん。

It was OK.
まあまあだった。

一言＋α

会話が続く

Yes, I went there last summer.
うん、去年の夏に行ったよ。

It was OK, but a bit too long.
まあまあ。でも少し長かったかな。

Emma
Did you have a good weekend?
いい週末だった？





Ken
Yes, I did. I went hiking with my dad.
うん。父さんとハイキングに行ったんだ。

Emma
Oh, nice! Where did you go?
へえ、いいね！どこに行ったの？



ポイント

- Ken は Yes, I did. のあとに**何をしたか**を足したので、Emma は Where ...? と質問できました。
- 足す一文は、いつ・どこで・だれと、のどれか1つで十分です。

やってみよう

1. Do you like cooking? に、Yes / No だけで終わらせずに答えよう。

_____

2. Did you watch TV last night? に、一文足して答えよう。 _____

書いて覚えよう

Lesson 3

理由を足す

because で理由をそえると、答えに中身が出ます。

答え ＋ **because** ＋ **理由** .

I like it because it's relaxing.
アイ ライク イット ビコーズ イッツ リラクシング
のんびりできるから好きなんだ

That's why I started running.
ザッツ ワイ アイ スターティッド ラニング
だからランニングを始めたんだ
理由を先に話したあとで


Emma
Do you like winter?
冬は好き？


Ken
Yes, because I love snowboarding.
うん、スノーボードが大好きだから。


Emma
Really? I've never tried it.
本当？一度もやったことないな。

ポイント

- 理由を聞かれる前に言ってしまうと、相手は**その理由について**質問できます。
- 会話では Because ... だけで答えても自然です。（Why? — Because it's fun.）

やってみよう

1. 「夏が好き。長い休みがあるから」を英語にしよう。＿＿＿＿＿＿＿＿
2. 自分の好きな季節を、理由つきで言ってみよう。＿＿＿＿＿＿＿＿

書いて覚えよう

Lesson 4

例を足す

具体的な例を出すと、相手の頭に絵が浮かびます。

like ...
ライク
〜みたいな
会話でいちばん気軽

such as ...
サッチ アズ
〜などの
少しきちんとした言い方

For example, ...
フォー イグザンプル
たとえば



Emma
What kind of food do you like?
どんな食べ物が好き？



Ken
I like spicy food, like curry and kimchi.
辛いものが好き。カレーとかキムチとか。



Emma
Me too! Do you know any good curry places?
私も！おいしいカレーのお店、知ってる？

ポイント

- I like spicy food. だけより、例があるほうが相手は話に乗りやすくなります。
- 例は**2つ**くらいがちょうどよい長さです。

やってみよう

1. 空らんをうめよう。

I like sports, _____ tennis and soccer.（気軽に）

I enjoy outdoor activities _____ camping.（少しきちんと）

_____, I often go fishing on Sundays.（文の頭で）

書いて覚えよう

Lesson 5

気持ちを足す

そのときどう感じたかをそえると、話に温度が出ます。

It was so much fun.
イット ワズ ソウ マッチ ファン
すごく楽しかった

I was really surprised.
アイ ワズ リアリー サプライズド
本当にびっくりした

I felt a little nervous.
アイ フェルト ア リトル ナーヴァス
少し緊張した



Ken
I gave a speech in English yesterday.
昨日、英語でスピーチをしたんだ。

Emma
Wow! How did it go?
すごい！どうだった？





Ken
I felt a little nervous, but everyone clapped. I was so happy.
少し緊張したけど、みんな拍手してくれて。すごくうれしかった。

ポイント

- 出来事だけを話すと報告になり、気持ちを足すと**雑談**になります。
- 気持ちは「最初はこう、でも最後はこう」と変化をつけると、話に流れが生まれます。

やってみよう

1. 「すごく楽しかった」＿＿＿＿＿＿＿＿
2. 「本当にびっくりした」＿＿＿＿＿＿＿＿

書いて覚えよう

Lesson 6

関連する話に広げる

今の話題から、となりの話題へ自然に橋をかけよう。

Speaking of ...,
スピーキング オブ
〜といえば

That reminds me, ...
ザット リマインズ ミー
それで思い出したけど

By the way, ...
バイ ザ ウェイ
ところで
話題を大きく変えるとき



Emma
I made cookies yesterday.
昨日クッキーを焼いたの。



Ken
Nice! Speaking of cookies, a new bakery opened near the station.
いいね！クッキーといえば、駅の近くに新しいパン屋さんができたよ。



Emma
Oh, really? Let's go there sometime!
へえ、本当？今度行こうよ！

ポイント

- Speaking of ... は、相手の言ったことばを**そのまま拾って**つなげられる便利な表現です。
- By the way は話題を切りかえる合図なので、相手の話が終わってから使います。

やってみよう

1. Emma: I went to the beach last week. に、Speaking of ... でつなげて返そう。

_____

ワンポイント 相手の話の途中で By the way を使うと「私の話に興味がないのかな」と受け取られることがあります。まず相づちで受けとめてから使いましょう。

書いて覚えよう

Lesson 7

相手に振り返す

自分の話のあとは、相手にバトンを渡そう。

How about you?
ハウ アバウチュー
あなたは？

What about you?
ワット アバウチュー
きみはどう？

Have you ever ...?
ハヴ ユー エヴァー
～したことある？



Ken
I usually get up at six. How about you?
ふだん6時に起きるんだ。きみは？

Emma
Six? That's early! I get up at seven thirty.
6時？早いね！私は7時半。





Ken
Have you ever been late for school?
学校に遅刻したことある？

ポイント

- 話したあとに How about you? を足すだけで、会話は**一方通行**になりません。
- 同じ質問を返すだけでなく、Have you ever ...? で少しずらすと話が広がります。

やってみよう

1. I like reading. のあとに「あなたは？」と2通りで足そう。 _____

_____

書いて覚えよう

Lesson 8

共通点を探す

「同じだね！」が見つかると、会話は一気に盛り上がります。

Me too!
ミー トゥー
私も！
肯定の文に

Me neither.
ミー ニーザー
私も〜じゃない
否定の文に

Oh, you too?
オウ ユー トゥー↗
えっ、あなたも？

We have a lot in common.
ウィ ハヴ ア ロット イン カモン
共通点が多いね



Ken
I don't really like horror movies.
ホラー映画はあまり好きじゃないんだ。

Emma
Me neither! They're too scary.
私も！怖すぎるよね。





Ken
I prefer comedies. We have a lot in common!
コメディのほうが好き。ぼくたち共通点が多いね！

ポイント

- I don't ... に同意するときは Me too. ではなく **Me neither.** です。
- 共通点が見つかったら、そこから**もう一歩深い質問**をしてみましょう。

やってみよう

1. I love cats. に「私も！」＿＿＿＿＿＿
2. I can't swim very well. に「私も（できない）」＿＿＿＿＿＿

書いて覚えよう

Lesson 9

エピソードを話す

小さな出来事を、はじめ・できごと・おちの順で話そう。

The other day, ...
ジ アザー デイ
この前
はじめ

Then, ...
ゼン
そうしたら
できごと

In the end, ...
イン ジ エンド
結局
おち



Ken
The other day, I got on the wrong train.
この前、電車を乗りまちがえたんだ。

Emma
Oh no! What happened?
えー！どうなったの？





Ken
I ended up in a town I'd never been to. In the end, I found a great café there!
行ったことのない町に着いちゃって。結局、そこですてきなカフェを見つけたよ！

ポイント

- エピソードは**過去形**で話します。The other day（この前）は便利な出だしです。
- 失敗談や意外な結末は、相手が笑ったり質問したりしやすい話題です。

やってみよう

1. 最近あった小さな出来事を、The other day, ... で書き出そう。

.....

.....

書いて覚えよう

Lesson 10

相づち＋質問

聞き手も会話をふくらませる主役です。

相づち

Really?
本当？

No way!
うそでしょ！

That sounds fun.
楽しそう

I see.
なるほど

続けて質問

What happened next?
それでどうなったの？

How was it?
どうだった？

Who did you go with?
だれと行ったの？

Why did you choose it?
どうしてそれにしたの？



Emma
I tried surfing for the first time.
はじめてサーフィンをやってみたの。



Ken
No way! How was it?
うそ！どうだった？



Emma
Hard, but I stood up once!
むずかしかったけど、一回立てたよ！

ポイント

- 相づちだけだと会話は相手まかせ。**相づち＋質問**のセットで話を引き出します。
- 質問は Yes / No で終わらない How ... や What ... が向いています。

やってみよう

1. I went to a concert last night. に、相づちと質問を1つずつ返そう。

_____

書いて覚えよう

Lesson 11-12

例文を見る・置きかえ練習

ふくらませた答えの型をまねして、自分の話に置きかえよう。

質問	ふくらませた答え
Do you play any sports?	Yes, I play tennis. I've been playing for three years.
How was your trip?	It was great. The food was amazing, especially the ramen.
Do you like math?	Not really, because I'm not good with numbers.
What did you do yesterday?	I stayed home and baked bread. It turned out well!

ポイント

- 答えの前半は質問への返事、後半が**ふくらませた部分**です。
- 後半の名詞や動詞を自分のことに入れかえるだけで、すぐに使えます。

やってみよう

1. 1行目の答えを、自分のスポーツや趣味に置きかえて書こう。 _____
2. 4行目の答えを、昨日の自分のことに置きかえて書こう。 _____

書いて覚えよう

Lesson 13

会話ミニ会話

ここまでのコツを全部使った会話を読んでみよう。



Emma
What did you do during the holidays?
休みの間は何をしてたの？



Ken
I visited my grandparents in Nagano. I go there every year because they have a big farm.
長野のおじいちゃんたちの家に行ったよ。大きな畑があるから毎年行くんだ。



Emma
A farm? That sounds fun! What do they grow?
畑？楽しそう！何を育ててるの？



Ken
Lots of things, like apples and cabbages. I picked apples all day. It was tiring, but so much fun.
いろいろ。りんごとかキャベツとか。一日中りんごをとったよ。疲れたけど、すごく楽しかった。



Emma
Wow. Speaking of apples, I love apple pie.
わあ。りんごといえば、私アップルパイが大好き。



Ken
Me too! Have you ever made one?
ぼくも！作ったことある？



Emma
Not yet. Let's make one together!
まだないの。一緒に作ろうよ！

ポイント

- 理由・例・気持ち・関連の話・振り返しが全部入っています。どの文がどのコツか、色分けしてみましょう。

書いて覚えよう

Lesson 14

短い返事を広げる

Not really. や Sort of. にも、ひとこと足そう。

Not really. I'm more into ...
ナット リアリー アイム モア イントゥ
あまり。どちらかというと〜が好きかな

Sort of. I ... sometimes.
ソート オブ アイ ... サムタイムズ
まあね。ときどき〜するよ



Emma
Do you like soccer?
サッカーは好き？



Ken
Not really. I'm more into baseball. I watch games every weekend.
あまり。どちらかというと野球かな。毎週末、試合を見てるよ。



Emma
Oh, which team do you support?
へえ、どのチームを応援してるの？

ポイント

- No の答えこそ、**代わりに好きなもの**を足すと話が続きます。
- I'm more into ... は「〜のほうにハマっている」という気軽な言い方です。

やってみよう

1. Do you like coffee? に、Not really. から始めて一文足そう。 _____
2. Do you cook? に、Sort of. から始めて一文足そう。 _____

書いて覚えよう

Lesson 15

沈黙を防ぐ

ことばに詰まっても、つなぎのひとことで間をうめよう。

Let me think.
レット ミー シンク
ええと、考えさせて

So, ...
ソウ
それで...

Anyway, ...
エニウェイ
とにかく／それはさておき

What do you usually do on weekends?
ワット ドゥ ユー ユージュアリー ドゥ オン ウィーケンズ
週末はふだん何してる？
話題がつきたときの定番

Have you seen any good movies lately?
ハヴ ユー スィーン エニー グッド ムーヴィーズ レイトリー
最近いい映画見た？

ポイント

- 考えている間は Let me think. と言うと、相手は待ってくれます。
- 定番の質問を**2〜3個ストック**しておくと、話題がつきても安心です。

やってみよう

1. 話題がつきたときに使える質問を、自分で1つ英語で作ろう。 _____

ワンポイント 英語の雑談では、長い沈黙が「もう話したくない」の合図と受け取られることがあります。完ぺきな文より、つなぎのひとことを優先しましょう。

書いて覚えよう

Lesson 16

会話クイズ

会話がふくらむ答えはどちらか、選んでみよう。

1. 会話がふくらむのはどちら？　番号に○をつけよう

1. Do you like music?

   ① Yes.　② Yes, especially jazz. I play the piano.

2. How was the movie?

   ① It was really moving. I cried at the end.　② It was OK.

3. I'm from Canada.

   ① Oh.　② Oh, nice! Which city are you from?

2. 正しいほうに○をつけよう

1. I don't like snakes. → （ Me too. ／ Me neither. ）
2. 話題の一部を拾ってつなぐ → （ Speaking of ／ By the way ）

ワンポイント　迷ったら「相手が次に質問できる手がかりがあるか」で判断しましょう。

書いて覚えよう

個人の学習目的に限り利用できます（商用利用・再配布禁止）

Lesson 17

穴うめ練習

空らんをうめて、ふくらむ会話を完成させよう。

A Do you like reading?

B Yes, _____ it helps me relax.

A What kind of books do you read?

B Mysteries, _____ detective stories. _____ ?

A I love mysteries. I read one every week.

B _____ ! We have a lot in common.

A _____ books, have you been to the new library?

B Not yet. Let's go this weekend!

ポイント

- ヒント：理由・例・振り返し・共通点・関連の話、の順に入ります。
- 書けたら A・B に分かれて、声に出して読みましょう。

書いて覚えよう

Lesson 18

ロールプレイ(雑談)

役になりきって、2分間の雑談を続けてみよう。

ロールカード

A：週末に行った場所の話をする。理由と気持ちを必ず1回ずつ入れる。
B：聞き役。相づち＋質問を3回以上する。最後に自分の週末の話を1つする。

2分たったら役を交代します。沈黙が5秒続いたら、つなぎのひとことを使いましょう。



Ken
I went to the zoo on Saturday. I wanted to see the new baby panda.
土曜日に動物園に行ったよ。赤ちゃんパンダを見たくて。

Emma
No way! Did you see it?
うそ！見られた？





Ken
Only for a minute because of the crowds, but it was so cute.
混んでて1分だけ。でもすごくかわいかった。

やってみよう

1. B の役で使う質問を、前もって3つ書いておこう。

.....

.....

書いて覚えよう

Lesson 19

自分の話を広げる

型にそって、自分の話を5文にふくらませよう。

話題	I like ＿＿＿＿＿＿＿＿ .
理由	I like it because ＿＿＿＿＿＿＿＿ .
例	For example, ＿＿＿＿＿＿＿＿ .
エピソード	The other day, I ＿＿＿＿＿＿＿＿ .
気持ち	It was ＿＿＿＿＿＿＿＿ .
振り返し	How about you? Do you ＿＿＿＿＿＿＿＿ ?

Emma の例

I like baking. I like it because it makes people happy. For example, I often make muffins for my friends. The other day, I baked a cake for my host family. It was a big success! How about you? Do you like baking?

ポイント

- 全部を一気に話すより、相手の反応を見ながら**1〜2文ずつ**出すと自然です。
- 書けたら、見ないで言えるまで3回練習しましょう。

書いて覚えよう

Lesson 20

復習：会話のコツ

ここまでの表現をチェックしよう。

1. 英語と日本語を線でむすぼう

Speaking of ...	●	● ア. それでどうなったの？
Me neither.	●	● イ. それで思い出した
What happened next?	●	● ウ. この前
That reminds me.	●	● エ. 私も～じゃない
The other day	●	● オ. ～といえば

2. こんなとき、英語で何と言う？

1. 自分の話のあと、相手に振り返す _____
2. 答えに詰まって、少し時間がほしい _____
3. 「あまり。どちらかというと～かな」と答える _____

書いて覚えよう

Lesson
21-22

総合練習・発音を練習する

コツを使って英作文し、つながる音で言ってみよう。

1. 総合練習　英語にしよう

1. 秋が好き。食べ物がおいしいから。＿＿＿＿＿＿＿＿
2. 楽しそう！それでどうなったの？＿＿＿＿＿＿＿＿

How about you?
ハウ アバウチュー
about と you がつながる

Speaking of it,
スピーキンゴヴ イット
of の前でつながる

That sounds fun!
ザッ サウンズ ファン
fun を高く強く

ポイント

- 単語を1つずつ切らずに、**つなげて**言うと英語らしいリズムになります。
- 相づちは気持ちが伝わるよう、声の高さを少し上げて言いましょう。

やってみよう

1. 上の3つを、それぞれ3回ずつ声に出して言おう。

書いて覚えよう

Lesson
23-24

リスニング・ディクテーション

耳で聞いた英語を、書き取ってみよう。

やり方

家族や友だちに、最終ページの答え（L23-24）の文を1文ずつ読んでもらいます。スマホの読み上げ機能を使ってもかまいません。
1回目は聞くだけ、2回目で書き取り、3回目で見直します。

聞こえた文を書こう

1.

2.

3.

ワンポイント because や Speaking of のような**つなぎのことば**を聞き取れると、全体の意味がつかみやすくなります。

書いて覚えよう

Lesson 25-26

単語カードで覚える・フレーズを暗唱する

会話をふくらませるフレーズを、カードで持ち歩こう。

情報を足す

- ☐ **because …**
  ～だから
- ☐ **like … / such as …**
  ～みたいな
- ☐ **For example, …**
  たとえば
- ☐ **It was so much fun.**
  すごく楽しかった

話をつなぐ

- ☐ **Speaking of …,**
  ～といえば
- ☐ **That reminds me, …**
  それで思い出した
- ☐ **By the way, …**
  ところで

相手に返す

- ☐ **How about you?**
  あなたは？
- ☐ **Me too! / Me neither.**
  私も！
- ☐ **Have you ever …?**
  ～したことある？

聞き役

- ☐ **No way!**
  うそでしょ！
- ☐ **What happened next?**
  それでどうなったの？
- ☐ **How was it?**
  どうだった？
- ☐ **Let me think.**
  ええと

ワンポイント 暗唱は、日本語を見て英語を言う→英語を見ずに言う、の2段階で。1日1グループずつ進めましょう。

書いて覚えよう

Lesson 27-28

ペアで練習する・声に出して読む

相手と、そして自分の声で、ふくらませる感覚をつかもう。

ペア練習：一文ずつ足していこう

A が短い文を言い、B が理由・例・気持ちのどれかを足します。交代で1文ずつ足し、何文続くか数えましょう。

スタート例：**I went to the park yesterday.**

音読しよう

I joined a cooking class last month because I wanted to learn Japanese home cooking. We made dishes like miso soup and rolled omelets. It was harder than I expected, but so much fun. Speaking of cooking, have you ever made anything for your family?

やってみよう

1. 音読文を3回読み、3回目は時間を計ろう。＿＿＿＿＿＿ 秒

書いて覚えよう

Lesson
29-30

応用ミニ会話①②

ちがう場面でも、ふくらませるコツは同じです。



Ken
How was your first month in Japan?
日本での最初の1か月はどうだった？



Emma
Busy, but exciting. Everything was new, like the trains and the food.
忙しかったけどワクワクしたよ。電車とか食べ物とか、全部が新しくて。



Ken
What surprised you the most?
何がいちばん驚いた？



Emma
The convenience stores! They're open all night. How about in your town?
コンビニ！一晩中開いてるんだもん。あなたの町はどう？



Emma
Are you busy these days?
最近忙しい？



Ken
Kind of. I have a big test next week, so I'm studying every night.
ちょっとね。来週大きなテストがあって、毎晩勉強してるよ。



Emma
Good luck! That reminds me, I have a history test, too.
がんばって！それで思い出した、私も歴史のテストがあるんだ。

やってみよう

1. ①② の会話で、ふくらませた部分に線を引こう。

書いて覚えよう

Lesson 31

実生活で使ってみる

身近な場面で、ひとこと足す練習をしよう。

休み明けに

How was your weekend? に、出来事＋気持ちで答える

オンラインで

海外の人との会話で、答えのあとに How about you? を足す

日記で

その日の出来事を、理由つきで英語で3文書く

今日の出来事を3文でふくらませよう

① Today I had lunch with my friends. ② We went to a new ramen shop because it was on TV. ③ It was delicious, so I want to go again.

ポイント

- 実際に話す前に、書いて準備しておくと口から出やすくなります。

書いて覚えよう

Lesson 32

ミニテスト

ふくらませる表現が身についたか、確かめよう。

1. 空らんに1語（または2語）を入れよう

1. I study English _____ I want to travel abroad.
2. I like sweet things, _____ chocolate and ice cream.
3. I don't eat natto. — _____ ! I can't stand the smell.

2. 次の質問に、理由をつけて答えよう

1. Do you like music? _____
2. What did you do last Sunday? _____

書いて覚えよう

Lesson 33

前回の復習とつなげる

前回の「質問を広げる」と組み合わせて、会話の両輪にしよう。

質問を広げる

前回

Why do you like it?
どうして好きなの？

Tell me more.
もっと教えて

話をふくらませる

今回

Because it's relaxing.
のんびりできるから

For example, ...
たとえば...

Emma: I love hiking. に、前回の深掘り質問を2つ作ろう

1. _____
2. _____

会話チャレンジ　ミッションカード

MISSION 1
because を使って、好きなものを1つ話す

MISSION 2
Speaking of ... で話題をつなぐ

MISSION 3
Me too! か Me neither. で共通点を見つける

MISSION 4
エピソードを3文で話し、How about you? で返す

できたミッションに✓をつけよう：　☐1　☐2　☐3　☐4

書いて覚えよう

Lesson 34

会話チャレンジ

明日の会話から、ひとこと足してみよう。

今日から

Yes / No のあとに**必ず一文**足す

今週中に

だれかのエピソードに **What happened next?** と聞く

次の雑談で

共通点を1つ見つけて **We have a lot in common!**

こたえ

L3 （例）I like summer because we have a long vacation.

L4 like ／ such as ／ For example

L5 It was so much fun. ／ I was really surprised.

L7 How about you? ／ What about you?

L8 Me too! ／ Me neither.

L16 1. ② ／ ① ／ ②　2. Me neither. ／ Speaking of

L17 because ／ like ／ How about you ／ Me too ／ Speaking of

L20 Speaking of …→オ Me neither.→エ What happened next?→ア That reminds me.→イ The other day→ウ　2. How about you? ／ Let me think. ／ Not really. I'm more into …

L21-22 1.（例）I like autumn because the food is good. ／ That sounds fun! What happened next?

L23-24 I went there because it was cheap. ／ Speaking of food, I'm hungry. ／ What happened next?

L32 1. because ／ like ／ Me neither　2.（例）Yes, I like it because it's fun.

L33 （例）Why do you like it? ／ Tell me more.

書いて覚えよう

話をふくらませるコツ（Season 8 ｜ No.72）
発行：一般社団法人文化芸術支援協会
この教材の著作権は一般社団法人文化芸術支援協会に帰属します。個人の学習および家庭内での利用に限り、閲覧・保存・印刷ができます。
有料の講座・塾・研修での使用、販売・再配布、改変しての公開、生成AIへの入力などの商用利用は禁止しています。
くわしくは当協会ウェブサイトの「ウェブサイト利用規約」をご覧ください。