Season 10 | No.91

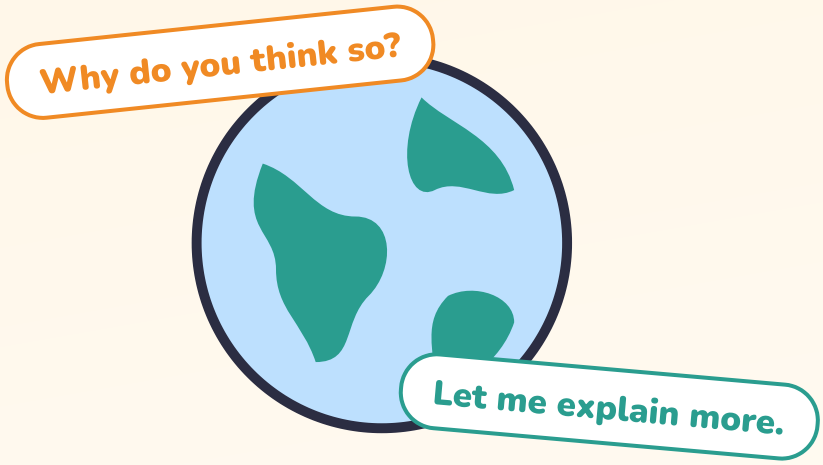

自分の考えを深く話す

「なぜそう思うか」まで話してみよう

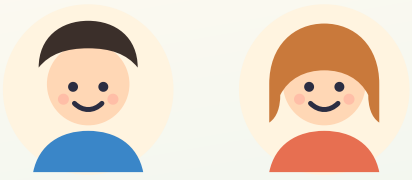

全30ページ | 無料教材

一般社団法人文化芸術支援協会

この教材の使い方

1 声に出して読む
英語は、口に出した回数だけ身につきます。キーフレーズは3回ずつ声に出しましょう。

2 カタカナはヒント
読み方のカタカナは目安です。できれば音声や動画で本物の発音も聞いてみましょう。

3 「やってみよう」は書いて話す
答えは30ページにあります。まちがえても大丈夫。まちがいは上達の近道です。



Ken（ケン）
日本の大学生。英語の授業やゼミで、自分の考えを深く語る機会が増えてきた。



Emma（エマ）
カナダから来た留学生。考えを深めて話すのが得意で、Kenの良き相談相手。

もくじ

深く話すとは 3〜12
型と会話 13〜16
練習問題 17〜19
自分で作る・復習 20〜22
発音と聞き取り 23〜24
覚える・話す 25〜26
応用と実践 27〜28
まとめ 29〜30

Lesson 1

深く話す英語

「思ったこと」に理由をそえるだけで、話はぐっと深くなります。

深く話すとは、意見をひとことで終わらせず、**理由・具体例・自分の経験**をそえて伝えることです。
「楽しかった」だけでなく「なぜ楽しかったのか」まで話せると、相手はあなたの考えをぐっと理解しやすくなります。



深く話すときに使う言葉

I think / because / for example / on the other hand / in conclusion

これらの言葉は、考えとその理由をつなぐ「橋」のような役割をします。

ポイント

- 深い話は、長い英文を使うことではなく、**理由をそえる**ことから始まります。
- 「なぜそう思うの？」と聞かれたときに答えられる意見を持つ練習をしましょう。
- この教材では、意見→理由→例→結論の流れを1つずつ身につけます。

やってみよう

1. 最近「楽しい」「大変」と感じたことを1つ書こう。

2. その理由を、ひとことで書いてみよう。

書いて覚えよう

Lesson 2

意見をまとめる

自分の考えを、まず一文でまとめよう。

My opinion is that ...
マイ オピニオン イズ ザット
私の意見は…ということです

The point I want to make is ...
ザ ポイント アイ ウォント トゥ メイク イズ
私が言いたいのは…です

What I really think is ...
ワット アイ リアリー スィンク イズ
私が本当に思うのは…です

Overall, I feel that ...
オーヴォール アイ フィール ザット
全体として、…と感じます



Emma
Should students choose their own school subjects?
生徒は自分で科目を選ぶべきだと思う？



Ken
My opinion is that students need some choice, but not too much.
ぼくの意見は、ある程度の選択肢は必要だけど、多すぎるのも良くないということかな。

ポイント

- まず一文で意見をまとめると、そのあとの話がぶれません。
- **The point I want to make is ...** は、話が長くなったときにも使えます。

やってみよう

1. My opinion is that を使って、好きなテーマで一文書こう。＿＿＿＿＿＿＿＿
2. Overall, I feel that を使って、最近の出来事について一文書こう。

.....

ワンポイント 意見を一文でまとめる練習は、日本語でやってから英語にすると考えやすくなります。

書いて覚えよう

Lesson 3

理由を3つ挙げる

理由を3つそろえると、意見の説得力がぐっと増します。

1st	First, ...	まず、一つ目は...
2nd	Second, ...	二つ目は...
3rd	Third, ...	三つ目は...
＋	Also, ...	さらに...
★	Most importantly, ...	もっとも重要なのは...



Ken
I think we should have a school trip every year. First, it builds friendships.
毎年修学旅行があるべきだと思う。まず、友情が深まるから。

Emma
Most importantly, it creates memories.
もっとも重要なのは、思い出ができることね。



ポイント

- 理由は3つあると、聞き手も内容を整理しやすくなります。
- 理由を数え上げるときは、**First, Second, Third** の順で言うと自然です。

やってみよう

1. 好きな季節について、理由を1つ、Firstで書こう。

書いて覚えよう

Lesson 4

具体例を出す

具体例は、意見にいちばん説得力を与えます。

For example, ...
フォー イグザンプル
たとえば...

Let me give you an example.
レット ミー ギヴ ユー アン イグザンプル
例を1つ挙げさせてください

A good example of this is ...
ア グッ イグザンプル オヴ ズィス イズ
この良い例は...です

To illustrate, ...
トゥ イラストレイト
説明のために言うと...



Ken
Traveling changes the way you see things.
旅行は、ものの見方を変えてくれる。

Emma
For example, I understood my own country better after visiting Japan.
たとえば、私は日本に来てから自分の国をもっと理解できたな。



ポイント

- 一般論のあとに、身近な具体例を1つ置くと、聞き手の頭に場面が浮かびます。
- 数字や統計を使うときは、出どころを言えるものだけにしましょう。

やってみよう

1. For example を使って、自分の意見に具体例をそえよう。

2. 「例を1つ挙げさせてください」を英語で書こう。＿＿＿＿＿＿＿＿

書いて覚えよう

Lesson 5

反対意見も認める

反対の立場を認めると、あなたの意見はより信頼されます。

I understand the other side.
アイ アンダスタンド ズィ アザー サイド
反対の立場も理解できます

Some people might disagree, but ...
サム ピープル マイト ディスアグリー バット
反対する人もいるかもしれませんが...

It's true that ..., but ...
イッツ トゥルー ザット
...なのは本当ですが...

I see why some people think that.
アイ スィー ワイ サム ピープル スィンク ザット
そう考える人がいるのも分かります



Emma
Some people might disagree, but I think part-time jobs help students grow up.
反対する人もいるかもしれないけど、アルバイトは学生の成長に役立つと思う。



Ken
It's true that it takes time, but it also teaches responsibility.
時間が取られるのは本当だけど、責任感も学べるよね。

ポイント

- 反対意見を先に認めると、そのあとの自分の意見が聞き入れられやすくなります。
- **It's true that ..., but ...** は、いちばん使いやすい「認めてから話す」型です。

やってみよう

1. 「反対の立場も理解できます」を英語で書こう。 _____

書いて覚えよう

 個人の学習目的に限り利用できます（商用利用・再配布禁止）

Lesson 6

結論を言う

話の最後に、考えをひとことでしめくくろう。

In conclusion, ...
イン コンクルージョン
結論として...

To sum up, ...
トゥ サム アップ
まとめると...

All things considered, ...
オール スィングズ コンシダード
すべてを考え合わせると...

That's why I think ...
ザッツ ワイ アイ スィンク
だから私は...と思います



Ken
So, after all these reasons, to sum up, I think smaller classes are better for learning.
こういう理由から、まとめると、少人数クラスのほうが学びやすいと思う。

Emma
That's a clear conclusion.
はっきりした結論だね。



ポイント

- 結論は、理由や例を話したあとに、もう一度短く言い直すだけで大丈夫です。
- That's why I think ... は、理由から意見に戻るときに便利です。

やってみよう

1. To sum up を使って、これまで話したことをまとめる一文を書こう。

2. 「だから私は...と思います」を英語で書こう。 _____

書いて覚えよう

Lesson 7

自分の価値観

大切にしていることを、ことばにしてみよう。

What matters most to me is ...
ワット マターズ モウスト トゥ ミー イズ
私にとって一番大切なのは...です

I value ... the most.
アイ ヴァリュー ザ モウスト
私は...を一番大切にしています

I've always believed that ...
アイヴ オールウェイズ ビリーヴド ザット
私はずっと...だと信じてきました

Honesty is very important to me.
オネスティ イズ ヴェリー インポータント トゥ ミー
誠実さは私にとってとても大切です



Emma
What matters most to you in a friendship?
友情の中で一番大切なことは何？



Ken
I value trust the most. Without it, nothing else really works.
信頼を一番大切にしているよ。それがないと、他のことも成り立たないから。

ポイント

- 価値観の話は、意見よりも一歩深い「なぜその意見を持つのか」につながります。
- **value** は名詞なら「価値」、動詞なら「大切にする」という意味です。

やってみよう

1. I value を使って、自分が大切にしているものを書こう。 _____
2. What matters most to me is を使って一文書こう。

.....

書いて覚えよう

Lesson 8

経験を交える

自分の経験を話すと、考えに重みが出ます。

Based on my experience, ...
ベイスド オン マイ イクスピアリエンス
私の経験からすると...

When I was ..., I learned that ...
ウェン アイ ワズ アイ ラーンド ザット
...のとき、...だと学びました

I once experienced ...
アイ ワンス イクスピアリエンスト
私は一度...を経験しました

That experience taught me ...
ザット イクスピアリエンス トート ミー
その経験が...を教えてくれました



Ken
Based on my experience, asking for help is not a weakness.
ぼくの経験からすると、助けを求めることは弱さじゃないんだ。

Emma
When I was new here, I learned that people are usually happy to help.
ここに来たばかりのとき、みんな喜んで助けてくれると学んだよ。



ポイント

- 経験は、意見を「他人事」ではなく「自分の話」に変えてくれます。
- 小さな出来事でも、そこから学んだことがあれば立派な経験談になります。

やってみよう

1. Based on my experience を使って一文書こう。

2. 「その経験が...を教えてくれました」を英語で書こう。 _____

書いて覚えよう

Lesson 9

相手に問いかける

話したら、相手に問いかけると会話が深まります。

What do you think about that?
ワット ドゥ ユー スィンク アバウト ザット
それについてどう思う？

Have you ever felt the same way?
ハヴ ユー エヴァー フェルト ザ セイム ウェイ
同じように感じたことはある？

Does that make sense to you?
ダズ ザット メイク センス トゥ ユー
それって納得できる？

How about you?
ハウ アバウト ユー
あなたはどう？



Ken
I think failure teaches us more than success does. How about you?
失敗は成功より多くを教えてくれると思う。きみはどう？

Emma
Have you ever felt the same way? Actually, yes, I do.
同じように感じたことは…ある。私もそう思うよ。



ポイント

- 問いかけがあると、相手も自分の考えを話しやすくなります。
- **How about you?** は短くて使いやすい、万能の問いかけです。

やってみよう

1. What do you think about that? を使う場面を1つ考えて書こう。

2. 「あなたはどう？」を英語で書こう。 _____

書いて覚えよう

Lesson 10

深い会話を続ける

受け止めることばで、会話をさらに深めよう。

That's an interesting point.
ザッツ アン インタレスティング ポイント
それは面白い視点だね

Could you tell me more?
クッジュー テル ミー モア
もっと聞かせてもらえる？

I never thought about it that way.
アイ ネヴァー ソート アバウト イット ザット ウェイ
そんなふうに考えたことはなかったな

Let's talk more about that.
レッツ トーク モア アバウト ザット
それについてもっと話そう



Emma
I think we learn the most from people who disagree with us.
自分と意見が違う人から一番学べると思う。



Ken
That's an interesting point. I never thought about it that way. Could you tell me more?
それは面白い視点だね。そんなふうに考えたことはなかった。もっと聞かせて。

ポイント

- 会話を深めるのは、うまい返しよりも「もっと聞きたい」という気持ちです。
- この10ページで学んだ表現をつなげると、1つの深い会話になります。

やってみよう

1. Could you tell me more? を使う場面を1つ書こう。

2. 「そんなふうに考えたことはなかったな」を英語で書こう。

書いて覚えよう

Lesson 11-12

例文を見る・置きかえ練習

型を覚えたら、中身を入れかえて使いこなそう。

I think ＋ 意見 ＋ because ＋ 理由

例文

I think we should read more books **because** it broadens our minds.
本をもっと読むべきだと思う。視野が広がるから

In my opinion, teamwork is important **because** we learn from each other.
チームワークは大切だと思う。学び合えるから

I believe that kindness matters most **because** it connects people.
優しさが一番大切だと思う。人をつなげるから

To sum up, practice is the key **because** skills grow slowly.
まとめると、練習が鍵だと思う。スキルはゆっくり育つから

置きかえ

...we should **exercise because** it keeps us healthy.
運動をするべきだと思う。健康を保てるから

...**honesty** is important **because** it builds trust.
誠実さは大切だと思う。信頼を築くから

...**patience** matters most **because** it helps us grow.
忍耐が一番大切だと思う。成長を助けるから

...**listening** is the key **because** it opens conversation.
まとめると、聞くことが鍵だと思う。会話が開けるから

ポイント

- 太字の部分が型です。型はそのままに、後ろだけを入れかえます。
- 声に出しながら入れかえると、型が口になじみます。

やってみよう

1. I think の型を使って、自分の意見を書こう。

2. To sum up を使って、今日話したことをまとめよう。

書いて覚えよう

Lesson 13

意見ミニ会話

意見・理由・例・結論がつながる流れを体験しよう。



Emma
Ken, do you think social media makes us more connected, or less?
ケン、SNSって人をより結びつけると思う？それとも遠ざけると思う？



Ken
My opinion is that it depends on how we use it.
ぼくの意見は、使い方次第だってことかな。



Emma
Could you tell me more?
もっと聞かせて。



Ken
For example, video calls with my grandmother keep us close, even far away.
たとえば、祖母とのビデオ通話は、離れていても近くにいる感じがするんだ。



Emma
That's true, but some people compare themselves to others online and feel worse.
それは本当だけど、オンラインで人と比べて落ち込む人もいるよね。



Ken
I understand the other side. So, to sum up, it really depends on how we use it.
反対の立場も分かるよ。まとめると、使い方次第ってことだね。

ポイント

- My opinion → For example → I understand the other side → to sum up、という流れに注目しましょう。

やってみよう

1. ケンとエマの役を決めて、2回読もう。2回目は役を交代しよう。

書いて覚えよう

Lesson 14

論理的に話す

つなぎ言葉を使うと、話の筋道がはっきりします。

First, ... Second, ... Finally, ...
ファースト セカンド ファイナリー
まず...、次に...、最後に...

This is because ...
ズィス イズ ビコーズ
これは...だからです

As a result, ...
アズ ア リザルト
その結果...

Therefore, ...
ゼアフォア
したがって...



Ken
I think the new library hours are a good idea. This is because more students can study late.
新しい図書館の開館時間は良いと思う。これは、遅くまで勉強できる生徒が増えるからなんだ。

Emma
As a result, test scores might even improve.
その結果、テストの点数も上がるかもしれないね。



ポイント

- This is because、As a result、Therefore は、話に筋道をつくる接続語です。
- つなぎ言葉を使うと、意見が「思いつき」ではなく「考え」に聞こえます。

やってみよう

1. This is because を使って、意見に理由をつなげよう。

2. 「したがって...」を英語で書こう。 _____

書いて覚えよう

Lesson 15

説得力を出す

自信を持って話すと、考えはより伝わります。

I'm convinced that ...
アイム コンヴィンスト ザット
私は...だと確信しています

The evidence shows that ...
ズィ エヴィデンス ショウズ ザット
証拠は...を示しています

Anyone can see that ...
エニワン キャン スィー ザット
誰が見ても...です

It's clear that ...
イッツ クリア ザット
...は明らかです



Emma
I'm convinced that small habits change our lives the most.
小さな習慣こそが人生を一番変えると確信しているよ。



Ken
It's clear that you've thought about this a lot.
きみがこれをよく考えているのは明らかだね。

ポイント

- 言い切る表現は、根拠（理由・例）とセットで使うと説得力が増します。
- 強すぎる表現は、逆に相手を身構えさせることもあるので、場に合わせて選びましょう。

やってみよう

1. I'm convinced that を使って、確信していることを書こう。

2. 「...は明らかです」を英語で書こう。 _____

書いて覚えよう

Lesson 16

意見クイズ

場面に合う表現を選べるか、確かめよう。

こんなとき、どちらを使う？

1. 理由を3つ順番に言いたい　（ a. First, Second, Finally ／ b. For example ）
2. 反対意見を先に認めたい　（ a. That's wrong. ／ b. It's true that ..., but ... ）
3. 話をまとめて結論を言いたい　（ a. To sum up, ... ／ b. What do you mean? ）
4. 相手にもっと話してほしい　（ a. I disagree. ／ b. Could you tell me more? ）

ポイント

- 迷ったら、その表現が「意見・理由・例・結論」のどの部分かを考えましょう。

ワンポイント **That's wrong.** は文法的には正しくても、深い会話では相手を突き放す印象になります。

書いて覚えよう

Lesson 17

穴うめ練習

空らんをうめて、深い話の流れを完成させよう。

A My _____ is that pets make people happier.

B For _____ , my dog always cheers me up.

A It's _____
that pets take time and money, but they give so much back.

B So, to _____ up, having a pet is worth it.

A That's why I _____ more people should consider it.

ポイント

- 空らんはすべて、このテキストで学んだ表現の一部です。
- うめたら A・B に分かれて、実際の会話のつもりで読みましょう。

書いて覚えよう

Lesson 18

ロールプレイ（意見交換）

役になりきって、賛成側・反対側で意見を交わそう。

テーマ

Should everyone learn a second language?（誰もが第二言語を学ぶべきか）

賛成側　反対側　まとめ役

3人いれば役を1つずつ、2人ならまとめ役を交代で担当します。

賛成側

For

It opens up new job opportunities.
新しい仕事の機会が広がる

It helps us understand other cultures.
他の文化を理解する助けになる

反対側

Against

Not everyone has time to learn one.
学ぶ時間がない人もいる

Some jobs don't require it.
必要としない仕事もある

やってみよう

1. 自分の役の意見を My opinion is that で始めて1文書こう。

2. 相手側の意見を1つ認めてから反論する文を書こう。

書いて覚えよう

Lesson 19

自分の考えを深く

型にそって、自分の考えを1つの文章にまとめよう。

テーマ	Today's topic is _____ .
意見	My opinion is that _____ .
理由1	First, _____ .
理由2	Second, _____ .
例	For example, _____ .
反対も認める	It's true that _____ , but _____ .
結論	To sum up, _____ .

Ken の例

Today's topic is part-time jobs. My opinion is that students should be allowed to work part-time. First, they learn responsibility. Second, they gain real-world skills. For example, my friend learned to manage money through her job. It's true that it takes study time, but the experience is valuable. To sum up, a small part-time job can teach a lot.

ポイント

- 全部を書いてから話すのではなく、キーワードだけメモしておく練習もしましょう。

書いて覚えよう

Lesson 20

復習：意見の表現

ここまでの表現をチェックしよう。

1. 英語と日本語を線でむすぼう

My opinion is that ...	ア. たとえば...
For example, ...	イ. 私にとって一番大切なのは...です
That's an interesting point.	ウ. 結論として...
In conclusion, ...	エ. 私の意見は...ということです
What matters most to me is ...	オ. それは面白い視点だね

2. 英語で言おう

1. もっと聞かせてもらえる？ _____
2. ...なのは本当ですが... _____
3. まとめると... _____

書いて覚えよう

Lesson 21

総合練習

ひとつのテーマで、深く話す流れを通して話そう。

STEP 1 ｜ 意見と理由を2文で

① My opinion is that cities need more parks. ② This is because they help people relax.

STEP 2 ｜ 例と結論を足して4文で

① My opinion is that cities need more parks. ② This is because they help people relax. ③ For example, my neighborhood park is always full on weekends. ④ To sum up, parks make a city healthier.

ポイント

- STEP 2では、意見→理由→例→結論の順に話します。

書いて覚えよう

 個人の学習目的に限り利用できます（商用利用・再配布禁止）

Lesson 22

発音を練習する

深い話でよく使う音のつながりに慣れよう。

表現	つながる音	ポイント
What do you think?	ワッドゥユ スィンク	What do がつながる
I'm convinced that ...	アイム コンヴィンスト ザット	convinced の d は軽く
Could you tell me more?	クッジュー テル ミー モア	d ＋ you でジュ
It's true that ...	イッツ トゥルー ザット	It's をひと息で
To sum up, ...	トゥ サマップ	sum と up がつながる

ポイント

- 深い話では、強調したい単語（**opinion, because** など）をはっきり、ほかは軽く言うとリズムが出ます。
- 1つの表現を5回ずつ、だんだん速く言ってみましょう。

やってみよう

1. 表の5つの表現を、つながる音を意識して読もう。

書いて覚えよう

Lesson
23-24

リスニング・ディクテーション

耳で聞いた英語を、正確に書き取ろう。

やり方

家族や友だちに、30ページの答え欄（L23-24）の英文を読んでもらいます（または自分で録音して、少し時間をおいて聞きます）。
聞こえたとおりに書き取り、あとで答えと見比べましょう。

聞こえた英文を書こう

1.

2.

3.

ポイント

- 1回目は全体を聞き、2回目で書き、3回目で確認します。
- 書けなかった部分こそ、発音で弱くなる部分です。

書いて覚えよう

 個人の学習目的に限り利用できます（商用利用・再配布禁止）

Lesson 25-26

単語カード・フレーズ暗唱

よく使うフレーズを一覧で覚えよう。

意見をまとめる

- ☐ **My opinion is that ...**
  私の意見は...
- ☐ **To sum up, ...**
  まとめると
- ☐ **That's why I think ...**
  だから私は...と思う

理由と例

- ☐ **First, Second, Finally**
  まず、次に、最後に
- ☐ **For example, ...**
  たとえば
- ☐ **This is because ...**
  これは...だからです

反対も認める

- ☐ **It's true that ..., but ...**
  ...は本当ですが...
- ☐ **I understand the other side.**
  反対の立場も理解できる
- ☐ **Some people might disagree, but ...**
  反対する人もいるかもしれないが

問いかける

- ☐ **What do you think about that?**
  それについてどう思う？
- ☐ **Could you tell me more?**
  もっと聞かせて
- ☐ **How about you?**
  あなたはどう？

ワンポイント カードの英語を指でかくし、日本語を見て英語が言えるか試しましょう。言えたものに✓をつけます。

書いて覚えよう

 個人の学習目的に限り利用できます（商用利用・再配布禁止）

Lesson 27-28

ペアで練習する・声に出して読む

相手がいる練習と、ひとりの音読を組み合わせよう。

ペア①
1人が意見を言い、もう1人が That's an interesting point. で返す

ペア②
1分ごとに、理由・例・結論を担当して話す

ペア③
最後に1人が To sum up でまとめる

音読しよう

My opinion is that small daily habits matter more than big goals. This is because habits build up over time. For example, reading ten minutes a day adds up to many books a year. To sum up, small steps lead to big change.

意味のまとまりごとに区切り、3回読みましょう。

やってみよう

1. 上の文章を、1回目はゆっくり、3回目は自然な速さで読もう。

書いて覚えよう

Lesson
29-30

応用ミニ会話①②

ゼミと友人との会話、2つの場面で使ってみよう。



Emma
In our seminar, what's your opinion on remote work?
ゼミで話すんだけど、リモートワークについてどう思う？



Ken
My opinion is that it works well for some jobs, but not all. For example, teaching kids in person is still important.
ぼくの意見では、向いている仕事とそうでない仕事があると思う。たとえば、子どもを対面で教えることはまだ大切だからね。



Ken
Do you ever feel nervous about sharing your real opinion?
本当の意見を言うのに緊張することってある？



Emma
Honestly, yes. But I've learned that most people respect an honest, well-explained view.
正直、あるよ。でも、正直でちゃんと説明された意見は、たいてい尊重されると分かったんだ。

ポイント

- ゼミのようなフォーマルな場でも、友人との会話でも、意見→理由→例の型は同じように使えます。

書いて覚えよう

一般社団法人文化芸術支援協会｜自分の考えを深く話す　個人の学習目的に限り利用できます（商用利用・再配布禁止）

Lesson 31

実生活で使ってみる

身近な会話で、深く話す表現を使ってみよう。

授業で

意見を聞かれたら My opinion is that ... から話し始める

友だちと

話したあとに How about you? と聞き返す

家で

家族との話し合いで理由を3つ挙げてみる

ポイント

- 日本語の会話でも、意見→理由→例→結論の流れを意識すると、考えがまとまりやすくなります。

やってみよう

1. 今週、深く話す表現を使えそうな場面を1つ書こう。

書いて覚えよう

Lesson
32-33

ミニテスト・前回の復習とつなげる

学んだことを確かめ、前回の内容とつなげよう。

ミニテスト　英語にしよう

1. 私の意見は…ということです。 _____
2. …なのは本当ですが… _____
3. まとめると、もっと時間が必要です。 _____

前回「子ども・家族の場面で」とつなげる

家族との会話で意見が分かれたときも、**It's true that …, but …** で相手の気持ちを認めてから、自分の考えを深く伝えることができます。

意見ミッション

MISSION 1
理由を3つ挙げて意見を言う

MISSION 2
反対意見を1回認めてから話す

MISSION 3
相手に1回問いかける

MISSION 4
話し合いを1回まとめる

できたミッションに✓をつけよう：　☐1　☐2　☐3　☐4

書いて覚えよう

Lesson 34

意見チャレンジ

英語で、自分の考えを深く話すことに挑戦しよう。

まず
意見を一文で言う

次に
理由と具体例をそえる

最後に
To sum up で話をまとめる

こたえ

L2 （例）My opinion is that reading books is important.

L3 First, ... ／ Second, ... ／ Third, ...

L4 For example, ... ／ Let me give you an example.

L5 I understand the other side. ／ It's true that ..., but ...

L6 In conclusion, ... ／ To sum up, ...

L7 What matters most to me is ... ／ I value ... the most.

L8 Based on my experience, ... ／ That experience taught me ...

L9 What do you think about that? ／ How about you?

L10 That's an interesting point. ／ Could you tell me more?

L11-12 （例）I think we should exercise every day because it keeps us healthy.

L14 This is because ... ／ Therefore, ...

L15 I'm convinced that ... ／ It's clear that ...

L16 ① a ② b ③ a ④ b

L17 opinion ／ example ／ true ／ sum ／ think

L20 My opinion is that ...→エ For example, ...→ア That's an interesting point.→オ In conclusion, ...→ウ What matters most to me is ...→イ　2. Could you tell me more? ／ It's true that ..., but ... ／ To sum up, ...

L23-24 ① My opinion is that reading is important. ② It's true that it takes time, but it's worth it. ③ To sum up, I think it's a good habit.

L32-33 My opinion is that ... ／ It's true that ..., but ... ／ To sum up, we need more time.

書いて覚えよう

自分の考えを深く話す（Season 10 ｜ No.91）
発行：一般社団法人文化芸術支援協会
この教材の著作権は一般社団法人文化芸術支援協会に帰属します。個人の学習および家庭内での利用に限り、閲覧・保存・印刷ができます。
有料の講座・塾・研修での使用、販売・再配布、改変しての公開、生成AIへの入力などの商用利用は禁止しています。
くわしくは当協会ウェブサイトの「ウェブサイト利用規約」をご覧ください。