Season 10 | No.95

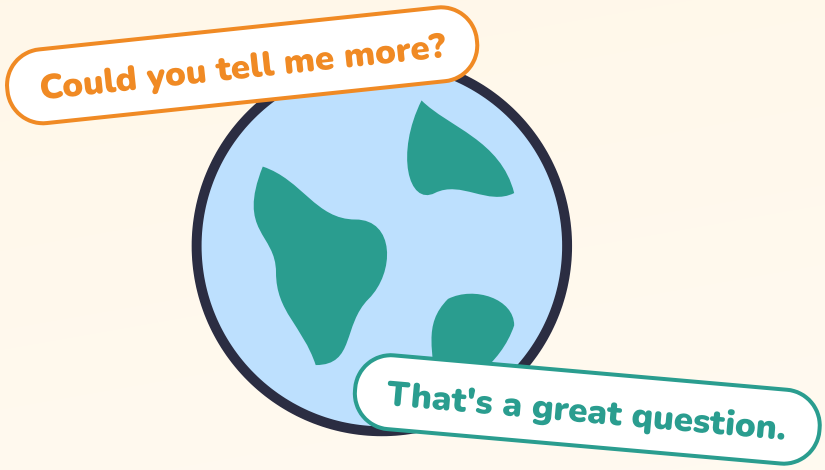


# インタビューする・される

質問する力、答える力、両方を身につけよう

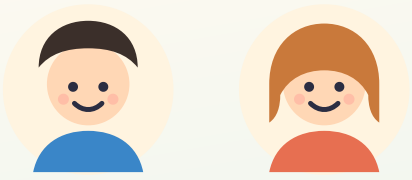

全30ページ | 無料教材

一般社団法人文化芸術支援協会

# この教材の使い方

**1 声に出して読む**
英語は、口に出した回数だけ身につきます。キーフレーズは3回ずつ声に出しましょう。

**2 カタカナはヒント**
読み方のカタカナは目安です。できれば音声や動画で本物の発音も聞いてみましょう。

**3 「やってみよう」は書いて話す**
答えは30ページにあります。まちがえても大丈夫。まちがいは上達の近道です。



**Ken（ケン）**
日本の中学生。英語で友だちをつくりたい。



**Emma（エマ）**
カナダから来た留学生。日本語を勉強中。

## もくじ


インタビューの基本 3〜12
型と会話 13〜16
練習問題 17〜19
自分で作る・復習 20〜22
発音と聞き取り 23〜24
覚える・話す 25〜26
応用と実践 27〜28
まとめ 29〜30


 個人の学習目的に限り利用できます（商用利用・再配布禁止） 

Lesson 1

# インタビューの英語

インタビューは、質問する力と、答える力の両方が必要です。

インタビューは、ただ質問をぶつけることではなく、**相手の話をよく聞いて、次の質問につなげる**やりとりです。
この教材では、質問する側のフレーズと、答える側のフレーズの両方を練習します。どちらの立場でも使えるようになりましょう。



## インタビューでよく使うことば

Could you tell me... / What made you... / How did you feel... / Thank you for your time

これらは、質問を始めるときと、締めくくるときの定番フレーズです。

## ポイント

- よい質問は、Yes/Noで終わらず、相手が話を広げられるものです。
- 相手の答えを受けてから次の質問をすると、自然な会話になります。
- この教材では、学校の取材から、友だちとの気軽な質問まで練習します。

## やってみよう

1. だれかにインタビューするなら、聞いてみたい人を1人書こう。

2. その人に聞いてみたい質問を1つ書こう。

## 書いて覚えよう

Lesson 2

# 質問を用意する

答えが広がる質問を用意しよう。

**Could you tell me about ...?**
クッジュー テル ミー アバウト
...について教えてもらえますか？

**What made you decide to ...?**
ワット メイド ユー ディサイド トゥ
何がきっかけで...しようと思ったのですか？

**How did you get started with ...?**
ハウ ディド ユー ゲット スターティド ウィズ
...はどのように始めたのですか？

**What's the most memorable ...?**
ワッツ ザ モウスト メモラブル
一番印象に残っている...は何ですか？



Ken
Could you tell me about your trip to Canada?
カナダ旅行について教えてもらえる？

Emma
Sure! It was my first time going back in three years.
もちろん！3年ぶりに帰るのは初めてだったよ。



**ポイント**

- Yes/Noで終わる質問より、**How** や **What** で始まる質問のほうが話が広がります。
- 質問は事前にいくつか用意しておくと、話が止まったときに助かります。

**やってみよう**

1. What made you decide to を使って質問を1つ書こう。＿＿＿＿＿＿＿＿
2. 友だちに聞いてみたい質問を1つ、Howで始めて書こう。

**ワンポイント** 質問は3〜5個ほど用意しておくと安心です。会話の流れで、順番が変わっても大丈夫です。

**書いて覚えよう**

 個人の学習目的に限り利用できます（商用利用・再配布禁止） 

Lesson 3

# 自己紹介を促す

最初のひとことで、相手を話しやすくしよう。

**Could you introduce yourself?**
クッジュー イントロデュース ユアセルフ
自己紹介していただけますか？

**Tell us a little about yourself.**
テル アス ア リトル アバウト ユアセルフ
少し自己紹介をお願いします

**What do you do?**
ワット ドゥ ユー ドゥ
お仕事は何をされていますか？

**Where are you from?**
ウェア アー ユー フロム
ご出身はどちらですか？



Emma
Could you introduce yourself to our readers?
読者のみなさんに自己紹介していただけますか？



Ken
Sure. I'm Ken, and I run a small photography club at school.
はい。ケンです。学校で小さな写真部を運営しています。

**ポイント**

- インタビューの最初は、簡単な自己紹介から始めると、相手も答えやすくなります。
- **What do you do?** は仕事だけでなく、部活や趣味を聞くときにも使えます。

**やってみよう**

1. Tell us a little about yourself を使って、頼む文を書こう。＿＿＿＿＿＿＿＿
2. 「ご出身はどちらですか？」を英語で書こう。＿＿＿＿＿＿＿＿

**書いて覚えよう**

Lesson 4

# 深掘りする

答えをもう一歩深く聞いてみよう。

**Could you tell me more about that?**
クッジュー テル ミー モア アバウト ザット
それについてもっと教えてもらえますか？

**What do you mean exactly?**
ワット ドゥ ユー ミーン イグザクトリー
具体的にはどういうことですか？

**Why do you think that happened?**
ワイ ドゥ ユー スィンク ザット ハップンド
なぜそれが起きたと思いますか？

**Can you give an example?**
キャン ユー ギヴ アン イグザンプル
例を挙げてもらえますか？



Ken
You said the first year was hard. Could you tell me more about that?
最初の年は大変だったとおっしゃいましたが、もっと詳しく教えてもらえますか？

Emma
Sure. I didn't know anyone, so I felt very alone at first.
はい。誰も知り合いがいなくて、最初はとても孤独だったんです。



**ポイント**

- 深掘りする質問は、相手の答えの中の言葉を使って聞くと自然です。
- **Can you give an example?** は、抽象的な答えを具体的にするのに便利です。

**やってみよう**

1. Could you tell me more about that? を使う場面を1つ書こう。

2. 「なぜそれが起きたと思いますか？」を英語で書こう。＿＿＿＿＿＿＿＿

**書いて覚えよう**

Lesson 5

# 答えを受ける

受け止めることばで、相手を安心させよう。

**That's fascinating.**
ザッツ ファシネイティング
それは興味深いですね

**I see. Thank you for sharing that.**
アイ スィー サンキュー フォー シェアリング ザット
なるほど。話してくださってありがとうございます

**That makes sense.**
ザット メイクス センス
納得できます

**Interesting perspective.**
インタレスティング パースペクティヴ
興味深い見方ですね



Emma
So I decided to start my own small business after graduating.
それで、卒業後に自分で小さなビジネスを始めることにしたんです。



Ken
That's fascinating. That makes a lot of sense given your background.
それは興味深いですね。あなたの経歴を考えると納得です。

**ポイント**

- 受け止めることばがあると、相手は「ちゃんと聞いてもらえている」と感じます。
- うなずきながら短く反応するだけでも、話は続きやすくなります。

**やってみよう**

1. That's fascinating を使う場面を1つ書こう。

.....

**書いて覚えよう**

Lesson 6

# 言いかえて確認

相手の話を、自分の言葉で確認しよう。

**So, you're saying that ...?**
ソウ ユア セイング ザット
つまり…ということですか？

**In other words, ...?**
イン アザー ワーズ
つまり…ということですね？

**If I understand correctly, ...**
イフ アイ アンダスタンド コレクトリー
私の理解が正しければ…

**Did I get that right?**
ディド アイ ゲット ザット ライト
それで合っていますか？



Ken
So, you're saying that failure actually helped your career?
つまり、失敗が実はキャリアの助けになったということですか？

Emma
Exactly. Did I explain that clearly?
そのとおりです。うまく説明できていましたか？



**ポイント**

- 言いかえて確認すると、聞きまちがいを防げますし、相手も安心します。
- **If I understand correctly, ...** は、少しフォーマルな場面でも使えます。

**やってみよう**

1. So, you're saying that を使って、相手の話を確認しよう。

2. 「それで合っていますか？」を英語で書こう。 _____

**書いて覚えよう**

Lesson 7

# 次の質問へ

自然な流れで、次の質問に移ろう。

**Let's move on to the next question.**
レッツ ムーヴ オン トゥ ザ ネクスト クエスチョン
次の質問に移りましょう

**My next question is ...**
マイ ネクスト クエスチョン イズ
次の質問は…です

**Changing topics a bit, ...**
チェンジング トピックス ア ビット
少し話題を変えますが…

**One more question, ...**
ワン モア クエスチョン
もう一つ質問ですが…



Emma
Let's move on to the next question. What's your goal for next year?
次の質問に移りましょう。来年の目標は何ですか？



Ken
One more question before that: what was this year's biggest challenge?
その前にもう一つ。今年一番大変だったことは何でしたか？

**ポイント**

- 話題を変えるときは、ひとこと前置きを入れると聞き手も準備できます。
- **Changing topics a bit** は、少し違う話題に移るときに使利です。

**やってみよう**

1. Let's move on to the next question を使う場面を書こう。

2. 「もう一つ質問ですが…」を英語で書こう。＿＿＿＿＿＿＿＿

**書いて覚えよう**

Lesson 8

# お礼を言う

インタビューの最後を、感謝の言葉でしめくくろう。

**Thank you so much for your time.**
サンキュー ソウ マッチ フォー ユア タイム
お時間をいただきありがとうございました

**I really appreciate it.**
アイ リアリー アプリシエイト イット
本当に感謝しています

**This was very helpful.**
ズィス ワズ ヴェリー ヘルプフル
とても参考になりました

**Thank you for sharing your story with us.**
サンキュー フォー シェアリング ユア ストーリー ウィズ アス
私たちにお話を聞かせてくださり、ありがとうございました



Ken
Thank you so much for your time today.
今日はお時間をいただき、本当にありがとうございました。

Emma
You're welcome. I really enjoyed talking with you.
どういたしまして。お話しできて楽しかったです。



**ポイント**

- 最後のお礼は、目を見て、はっきりと伝えましょう。
- **appreciate** は **thank** よりも少しあらたまった感謝の表現です。

**やってみよう**

1. Thank you so much for your time を使う場面を書こう。

2. 「とても参考になりました」を英語で書こう。 _____

**書いて覚えよう**

 個人の学習目的に限り利用できます（商用利用・再配布禁止） 

Lesson 9

# 答える側のコツ

質問されたときの、余裕のある答え方を身につけよう。

**Let me think for a moment.**
レット ミー スィンク フォー ア モウメント
少し考えさせてください

**That's a great question.**
ザッツ ア グレイト クエスチョン
いい質問ですね

**I've never thought about that before.**
アイヴ ネヴァー ソート アバウト ザット ビフォー
そんなふうに考えたことはありませんでした

**To be honest, ...**
トゥ ビー オネスト
正直に言うと...



Emma
What's the secret to staying motivated?
やる気を保つ秘けつは何ですか？



Ken
That's a great question. Let me think for a moment.
いい質問ですね。少し考えさせてください。

**ポイント**

- すぐに答えられなくても、これらのひとことで自然に間を作れます。
- 答える側も、正直な気持ちを伝えると、聞き手により伝わります。

**やってみよう**

1. That's a great question を使う場面を書こう。

2. 「正直に言うと...」を英語で書こう。

**書いて覚えよう**

 個人の学習目的に限り利用できます（商用利用・再配布禁止） 

Lesson 10

# 簡潔に答える

要点をしぼって、わかりやすく答えよう。

**In short, ...**
イン ショート
簡単に言うと...

**The simplest answer is ...**
ザ シンプレスト アンサー イズ
一番シンプルな答えは...です

**To put it briefly, ...**
トゥ プット イット ブリーフリー
手短に言うと...

**Basically, ...**
ベイスィカリー
基本的には...



Ken
What's the key to your success?
成功の鍵は何ですか？

Emma
Basically, I just never gave up.
基本的には、ただあきらめなかっただけです。



**ポイント**

- 長く話しすぎたと感じたら、最後に一文で要点をまとめると分かりやすくなります。
- **In short** は、話をまとめて次に進みたいときにも便利です。

**やってみよう**

1. In short を使って、何かを短くまとめよう。

2. 「基本的には...」を英語で書こう。 _____

**書いて覚えよう**

Lesson 11-12

# 例文を見る・置きかえ練習

型を覚えたら、中身を入れかえて使いこなそう。

**Could you tell me** ＋ about ＋ 話題 ？

## 例文

**Could you tell me about** your **new book**?
新しい本について教えてもらえますか？

**What made you** start **writing**?
何がきっかけで書き始めたのですか？

**Could you tell me more about** that **idea**?
その考えについてもっと教えてもらえますか？

**In short,** I love telling stories.
簡単に言うと、物語を語るのが好きです

## 置きかえ

...about your **school project**?
学校のプロジェクトについて

...start **playing the guitar**?
ギターを弾き始めた

...that **plan**?
その計画

...I love **helping people**.
人を助けるのが好き

## ポイント

- 太字の部分が型です。型はそのままに、後ろだけを入れかえます。
- 声に出しながら入れかえると、型が口になじみます。

## やってみよう

1. Could you tell me about を使って質問を書こう。

2. What made you を使って質問を書こう。

## 書いて覚えよう

Lesson 13

# インタビューミニ会話

質問・深掘り・確認・お礼がつながる流れを体験しよう。



Ken
Could you tell me about your photography?
写真について教えてもらえますか？



Emma
Sure. I started three years ago, just for fun.
はい。3年前に、ただ楽しくて始めたんです。



Ken
What made you take it seriously?
本格的に取り組むきっかけは何だったんですか？



Emma
I once took a photo that made my grandmother cry, in a good way.
祖母を、良い意味で泣かせてしまった写真を撮ったことがあって。



Ken
That's fascinating. So, you're saying photos can carry real emotion?
興味深いですね。つまり、写真は本当の感情を運べるということですか？



Emma
Exactly. In short, that's why I keep taking pictures.
そのとおりです。簡単に言うと、それが写真を撮り続ける理由です。



Ken
Thank you so much for your time today.
今日はお時間をいただき、ありがとうございました。

**ポイント**

- Could you tell me → What made you → That's fascinating → In short、という流れに注目しましょう。

**やってみよう**

1. インタビュアーと答える人の役を決めて、2回読もう。

**書いて覚えよう**

Lesson 14

# 司会をする

インタビューの場を、明るく整えよう。

**Welcome, everyone.**
ウェルカム エヴリワン
みなさん、ようこそ

**Today, we have ... with us.**
トゥデイ ウィ ハヴ ウィズ アス
今日は…さんに来ていただいています

**Let's give a big welcome to ...**
レッツ ギヴ ア ビッグ ウェルカム トゥ
…さんに大きな拍手をお願いします

**Thank you all for joining.**
サンキュー オール フォー ジョイニング
みなさん、ご参加ありがとうございます



Emma
Welcome, everyone. Today, we have Ken with us.
みなさん、ようこそ。今日はケンさんに来ていただいています。



Ken
Thank you for having me.
お招きいただき、ありがとうございます。

**ポイント**

- 司会は、場をあたためることばから始めると、聞き手も落ち着きます。
- ゲストへの短い感謝の言葉も忘れずに添えましょう。

**やってみよう**

1. Today, we have ... with us を使って、紹介文を書こう。

2. 「みなさん、ようこそ」を英語で書こう。＿＿＿＿＿＿＿＿

**書いて覚えよう**

Lesson 15

# 答えを広げる

一言足すだけで、答えに広がりが出ます。

**Let me add one more thing.**
レット ミー アッド ワン モア スィング
もう一つ付け加えさせてください

**On top of that, ...**
オン トップ オヴ ザット
それに加えて...

**Another reason is ...**
アナザー リーズン イズ
もう一つの理由は...です

**I'd also like to mention ...**
アイド オールソウ ライク トゥ メンション
...についても触れておきたいです



Ken
Was that the only reason you moved here?
それが引っ越してきた唯一の理由でしたか？

Emma
Not really. On top of that, I wanted a new challenge.
実はそれだけじゃなくて。それに加えて、新しい挑戦がしたかったんです。



**ポイント**

- 一言足すだけで、単純な答えが深みのある答えに変わります。
- **Let me add one more thing** は、話を続けたいときの合図になります。

**やってみよう**

1. On top of that を使って一文足そう。

2. 「もう一つの理由は...です」を英語で書こう。

**書いて覚えよう**

 個人の学習目的に限り利用できます（商用利用・再配布禁止） 

Lesson 16

# インタビュークイズ

場面に合う表現を選べるか、確かめよう。

## こんなとき、どちらを使う？

1. 答えをもっと聞きたい　（ a. Thank you. ／ b. Could you tell me more? ）
2. 話を言いかえて確認したい　（ a. So, you're saying that ...? ／ b. What do you do? ）
3. 少し考える時間がほしい　（ a. That's fascinating. ／ b. Let me think for a moment. ）
4. インタビューを締めくくりたい　（ a. Thank you so much for your time. ／ b. Let's move on. ）

## ポイント

- 迷ったら、その表現が「質問する側」か「答える側」かを考えましょう。

**ワンポイント**　うなずきや **Uh-huh.** のような短い相づちも、対面のインタビューでは大切な役割を果たします。

## 書いて覚えよう

　個人の学習目的に限り利用できます（商用利用・再配布禁止）　

Lesson 17

# 穴うめ練習

空らんをうめて、インタビューの流れを完成させよう。

A Could you _____ me about your trip?

B Sure. What _____ me go was a photo I saw online.

A Could you tell me _____ about that?

B It showed a beautiful old town.

A So, you're _____ the photo inspired the whole trip?

B Exactly. In _____ , one photo changed my plans.

**ポイント**

- 空らんはすべて、このテキストで学んだ表現の一部です。
- うめたら A・B に分かれて、実際のインタビューのつもりで読みましょう。

**書いて覚えよう**

Lesson 18

# ロールプレイ（取材）

質問する側と答える側、両方を体験しよう。

**お題**

**Interview a classmate about their dream job.**（クラスメートに、なりたい仕事について取材しよう）

インタビュアー　答える人　記録係

3人いれば役を1つずつ、2人なら記録係を交代で担当します。

## 質問する側

Asking

**Could you tell me about ...?**
...について教えて？

**What made you ...?**
何がきっかけで...？

## 答える側

Answering

**That's a great question.**
いい質問ですね

**Basically, ...**
基本的には...

**やってみよう**

1. インタビュアーとして、質問を1つ書こう。

2. 答える人として、その答えを1文書こう。

**書いて覚えよう**

 個人の学習目的に限り利用できます（商用利用・再配布禁止） 

Lesson 19

# 自分でインタビュー

型にそって、自分でインタビューを組み立てよう。

| | |
|---|---|
| 自己紹介を促す | Could you introduce yourself? |
| 質問1 | Could you tell me about _____ ? |
| 深掘り | What made you _____ ? |
| 確認 | So, you're saying that _____ ? |
| 受ける | That's _____ . |
| 次の質問 | My next question is _____ . |
| お礼 | Thank you so much for your time. |

**Ken の例**

Could you introduce yourself? I'm Emma, and I teach art at a local school. Could you tell me about your work? I help students find their own style. What made you become a teacher? I loved art and wanted to share that with others. So, you're saying teaching lets you share your passion? Exactly. That's a great way to put it. My next question is, what's your goal for next year? Thank you so much for your time.

**ポイント**

- 全部を書いてから話すのではなく、キーワードだけメモしておく練習もしましょう。

**書いて覚えよう**

Lesson 20

# 復習：インタビューの表現

ここまでの表現をチェックしよう。

## 1. 英語と日本語を線でむすぼう

| | |
|---|---|
| Could you tell me about ...? | ア. 本当に感謝しています |
| That's fascinating. | イ. 少し考えさせてください |
| In short, ... | ウ. それは興味深いですね |
| Let me think for a moment. | エ. ...について教えてもらえますか？ |
| I really appreciate it. | オ. 簡単に言うと... |

## 2. 英語で言おう

1. それについてもっと教えてもらえますか？ _____
2. つまり...ということですか？ _____
3. お時間をいただき、本当にありがとうございました。 _____

## 書いて覚えよう

Lesson 21

# 総合練習

ひとつのテーマで、インタビューの流れを通して話そう。

## STEP 1 ｜ 質問と答えを2文で

① Could you tell me about your favorite hobby? ② Basically, I love painting on weekends.

## STEP 2 ｜ 深掘りとお礼を足して4文で

① Could you tell me about your favorite hobby? ② Basically, I love painting on weekends. ③ What made you start painting? ④ Thank you so much for sharing that.

**ポイント**

- STEP 2では、質問→答え→深掘り→お礼、の順に話します。

**書いて覚えよう**

Lesson 22

# 発音を練習する

インタビューでよく使う音のつながりに慣れよう。

| 表現 | つながる音 | ポイント |
|---|---|---|
| **Could you tell me?** | クッジュー テル ミー | Could you でクッジュー |
| **What made you...?** | ワッ メイジュー | made you がつながる |
| **Thank you for your time.** | サンキュー フォー ユア タイム | for your を軽く |
| **I really appreciate it.** | アイ リアリー アプリーシエイティット | appreciate it がつながる |
| **In short, ...** | イン ショート | short をはっきり |

**ポイント**

- インタビューでは、聞き取りやすいスピードで話すことも大切なマナーです。
- 1つの表現を5回ずつ、だんだん速く言ってみましょう。

**やってみよう**

1. 表の5つの表現を、つながる音を意識して読もう。

**書いて覚えよう**

 個人の学習目的に限り利用できます（商用利用・再配布禁止） 

Lesson
23-24

# リスニング・ディクテーション

耳で聞いた英語を、正確に書き取ろう。

## やり方

家族や友だちに、30ページの答え欄（L23-24）の英文を読んでもらいます（または自分で録音して、少し時間をおいて聞きます）。
聞こえたとおりに書き取り、あとで答えと見比べましょう。

## 聞こえた英文を書こう

1.
2.
3.

## ポイント

- 1回目は全体を聞き、2回目で書き、3回目で確認します。
- 書けなかった部分こそ、発音で弱くなる部分です。

## 書いて覚えよう

Lesson 25-26

# 単語カード・フレーズ暗唱

よく使うフレーズを一覧で覚えよう。

## 質問する

- ☐ **Could you tell me about ...?**
  ...について教えて？
- ☐ **What made you ...?**
  何がきっかけで...？
- ☐ **Could you tell me more?**
  もっと教えて？

## 受ける・確認

- ☐ **That's fascinating.**
  興味深いですね
- ☐ **So, you're saying that ...?**
  つまり...ということ？
- ☐ **That makes sense.**
  納得できます

## 答える

- ☐ **That's a great question.**
  いい質問ですね
- ☐ **Let me think for a moment.**
  少し考えさせて
- ☐ **Basically, ...**
  基本的には...

## 締めくくる

- ☐ **Let's move on.**
  次に進もう
- ☐ **Thank you so much for your time.**
  お時間をありがとう
- ☐ **This was very helpful.**
  とても参考になりました

**ワンポイント** カードの英語を指でかくし、日本語を見て英語が言えるか試しましょう。言えたものに✓をつけます。

## 書いて覚えよう

一般社団法人文化芸術支援協会｜インタビューする・される　個人の学習目的に限り利用できます（商用利用・再配布禁止）

Lesson
27-28

# ペアで練習する・声に出して読む

相手がいる練習と、ひとりの音読を組み合わせよう。

**ペア①**

1人が質問し、もう1人が Basically, ... で答える

**ペア②**

1分ごとに、インタビュアーと答える人を交代する

**ペア③**

最後に1人が Thank you so much でしめくくる

## 音読しよう

**Could you tell me about your journey so far? Basically, it started with one small idea. What made you keep going? To be honest, the support of my friends. Thank you so much for sharing that with us.**

意味のまとまりごとに区切り、3回読みましょう。

## やってみよう

1. 上の文章を、1回目はゆっくり、3回目は自然な速さで読もう。

## 書いて覚えよう

Lesson
29-30

# 応用ミニ会話①②

学校新聞とオンラインの取材、2つの場面で使ってみよう。



Ken
**For the school newspaper, could you tell me about the new club?**
学校新聞のために、新しい部活について教えてもらえますか？



Emma
**Sure. We started it because many students wanted a place to code together.**
はい。一緒にコードを書ける場所が欲しいという生徒が多かったので始めました。



Emma
**Thanks for joining this online chat. What made you start your channel?**
このオンラインチャットに参加してくれてありがとう。チャンネルを始めたきっかけは？



Ken
**Basically, I just wanted to share what I was learning.**
基本的には、学んでいることを共有したかっただけです。

**ポイント**

- 学校新聞でも、オンラインの取材でも、質問→答え→深掘りの型は同じように使えます。

**書いて覚えよう**

Lesson 31

# 実生活で使ってみる

身近な人への質問で、インタビューの表現を使ってみよう。

### 家族に

Could you tell me about ...? で昔の話を聞いてみる

### 友だちに

What made you ...? で好きなものの理由を聞く

### 先生に

取材のつもりで、仕事の話を聞いてみる

**ポイント**

- 日常の会話でも、質問→深掘り→お礼の流れを意識すると、会話がぐっと深まります。

**やってみよう**

1. 今週、インタビューの表現を使えそうな相手を1人書こう。

**書いて覚えよう**

Lesson
32-33

# ミニテスト・前回の復習とつなげる

学んだことを確かめ、前回の内容とつなげよう。

## ミニテスト　英語にしよう

1. 旅行について教えてもらえますか？ _____
2. それは興味深いですね。 _____
3. お時間をいただき、本当にありがとうございました。 _____

## 前回「物語を語る」とつなげる

インタビューで深掘りされた答えを話すときも、**One day / Then / In the end** の物語の型を使うと、聞き手に伝わりやすい答えになります。

## インタビューミッション

**MISSION 1**
**だれかに質問を3つ用意して聞く**

**MISSION 2**
**深掘りの質問を1回してみる**

**MISSION 3**
**言いかえて確認してみる**

**MISSION 4**
**お礼のことばで締めくくる**

できたミッションに✓をつけよう：　☐1　☐2　☐3　☐4

## 書いて覚えよう

　個人の学習目的に限り利用できます（商用利用・再配布禁止）　

Lesson 34

# インタビューチャレンジ

英語で、質問する側・答える側、両方に挑戦しよう。

**まず**

Could you tell me about で質問する

**次に**

受け止めてから、もう一歩深掘りする

**最後に**

Thank you so much for your time でしめくくる

## こたえ

L2 Could you tell me about your hobby? ／ What made you start it?

L3 Could you introduce yourself? ／ Tell us a little about yourself.

L4 Could you tell me more about that? ／ Can you give an example?

L5 That's fascinating. ／ That makes sense.

L6 So, you're saying that ...? ／ Did I get that right?

L7 Let's move on to the next question. ／ One more question, ...

L8 Thank you so much for your time. ／ This was very helpful.

L9 That's a great question. ／ To be honest, ...

L10 In short, ... ／ Basically, ...

L11-12 （例）Could you tell me about your work? What made you start it?

L14 Welcome, everyone. ／ Today, we have ... with us.

L15 Let me add one more thing. ／ On top of that, ...

L16 ① b ② a ③ b ④ a

L17 tell ／ made ／ more ／ saying ／ short

L20 Could you tell me about ...?→エ That's fascinating.→ウ In short, ...→オ Let me think for a moment.→イ I really appreciate it.→ア　2. Could you tell me more about that? ／ So, you're saying that ...? ／ Thank you so much for your time.

L23-24 ① Could you tell me about your work? ② What made you start it? ③ Thank you so much for your time.

L32-33 Could you tell me about your trip? ／ That's fascinating. ／ Thank you so much for your time.

## 書いて覚えよう

**インタビューする・される**（Season 10 ｜ No.95）
発行：一般社団法人文化芸術支援協会
この教材の著作権は一般社団法人文化芸術支援協会に帰属します。個人の学習および家庭内での利用に限り、閲覧・保存・印刷ができます。
有料の講座・塾・研修での使用、販売・再配布、改変しての公開、生成AIへの入力などの商用利用は禁止しています。
くわしくは当協会ウェブサイトの「ウェブサイト利用規約」をご覧ください。